دبیرستان پسرانه نمونه دولتی امام مهدی (عج)

تقویم اجرایی

سال تحصیلی ۱۴۰۴-۱۴۰۳

آموزش و پرورش منطقه ۵ شهر تهران

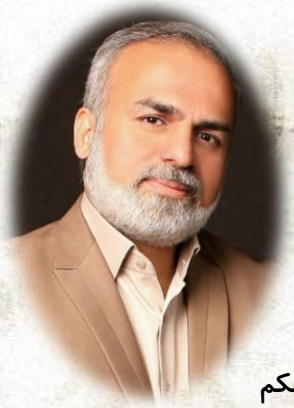

پیام مدیریت

دانش اگر در ثریا هم باشد مردانی از سرزمین پارس به آن دست خواهند یافت.

پیامبر اکرم (ص)

عزت ، استقلال و امنیت کشور از مسیر علم عبور می کند . تنها راه جبران عقب ماندگی کشور وجود اراده مستحکم برای پیشرفت واقعی در علم و فناوری است.

مقام معظم رهبری (مد ظله العالی)

مدیریت آموزشی یک حوزه مطالعاتی و عملی در ارتباط با عملکرد سازمان آموزشی است برنامه ریزی ، مهارت منطقی فکر کردن و توانایی به کاربردن تفکر منطقی ، برای تحقق اهداف مورد نظر است.

برنامه ریزی یک دانش و مهارت است که مدیریت برای موفقیت خود ، باید مهارت آموزش و استفاده از آن را داشته باشد.

برنامه ریزی ، فراگروهی است، مداوم ، حساب شده و منطقی ، جهت دار و دورنگر ، به منظور هدایت و ارشاد فعالیت های جمعی برای رسیدن به اهداف مطلوب یعنی تحقق اهداف آموزشی ،پرورشی و تربیتی

اصول برنامه ریزی شامل جامعیت ، مشارکت ، تعهد ، اصول واقع بینانه ، مداومت ارزشیابی و توجه به تغییرات کیفی ، همبستگی ، انعطاف پذیری

ارکان اصلی آن شامل زمان ، فعالیت یا سابقه کار و محتوا است.

از آنجا که لازمه اعمال هرگونه مدیریت ، طراحی و تدوین یک برنامه و نقشه راه است که از طریق آن مجموعه ای از راهبردها و فرآیندهای ضروری پیش بینی و به اجرا در می آید و کلیه اعمال خرد و کلان را شامل می شود.

سند تحول آموزش و پرورش در واقع نقشه راه و نشان دهنده مسیر رسیدن به اهداف عالیه نظام مقدس جمهوری اسلامی است که برای تمامی نهادها و مجموعه های خرد و کلان مدیریت کشور تکلیفی را مقرر نموده است که سهم آموزش و پرورش همانا تلاش جهت رشد و تحکیم باورهای دینی و مذهبی و ارتقاء سطح دانش عمومی و تخصصی تا به کمال رسیدن همه آحاد مردم کشور در جهت برآورده کردن احتیاجات کشور از طریق آموزش دانش آموختگان فرهیخته و دانا می باشد.

در راستای تحقق این اهداف و در سالی که به فرموده مقام معظم رهبری سال تولید، دانش‌بنیان و اشتغال‌آفرین است ، اینجانب اهداف برنامه راهبردی امسال را برمبنای "**سبک های یادگیری**" بیان کرده و امید است با تلاش جمعی از همکاران محترم و اولیا و دانش آموزان و الطاف و عنایت بی شائبه ی حضرت باری تعالی شاهد تحقق این اهداف و ویژگی های تمامی برنامه کلان کشور باشیم.

با تشکر – دکتر محمود حسینی

رسالت :

۱. فراهم آوردن زمینه برای تحصیل و فضایی برای بروز استعدادها
۲. تربیت دانش آموز مسئول ، خلاق ، متعهد بهره مند در راستای نظام مقدس جمهوری اسلامی
۳. ایجاد بستر مناسب جهت کسب مهارتهای لازم برای مفید بودن دانش آموز در عرصه های مختلف فرهنگی ، سیاسی ، اخلاقی و ...

ماموریت :

۱. تنظیم برنامه و اجرای مسئولانه اهداف آموزشی و پرورشی مطابق وظایف ذاتی آموزش و پرورش در پرتو مصوبات شورای عالی آموزش و پرورش
۲. ایجاد شرایط فیزیکی و مشارکت کلیه دست اندرکاران دبیرستان در به ثمر رسیدن بهداشت روانی سالم
۳. تنظیم برنامه سالانه ، تقویم آموزشی-پرورشی دبیرستان جهت بهبود سیستم آموزش و رسیدن به مدارج علمی بالاتر
٤. کسب رتبه های برتر علمی،جشنواره خوارزمی،ورزشی،پرورشی و احراز جایگاه ممتاز در سطح شهر تهران
٥. ارتباط و تعمیق مدیریت فرهنگی
٦. جلب و مشارکت مادی و معنوی والدین در جهت رشد مسایل سخت افزاری دبیرستان
۷. هماهنگی کلیه عوامل اجرایی-آموزشی به عنوان موتور محرکه سیستم تعلیم و تربیت و تبدیل دبیرستان به سرمایه اجتماعی مرجع در بین اهالی محترم محله و ...

چشم انداز :

احراز رتبه برتر تحصیلی در سطح منطقه و جایگاه ممتاز در سطح شهر تهران ، ارتقاء و تعمیق مدیریت فرهنگی ، جلب اعتماد والدین و کلیه عوامل موثر در تعلیم و تربیت و تبدیل دبیرستان به عنوان یک پایگاه قابل احترام.

رسالت اصلی
اجرای سند تحول بنیادین آموزش و پرورش است

لازمه‌ی اجرای سند تحول بنیادین در آموزش و پرورش ، برنامه‌ریزی دقیق و تهیه‌ی نقشه‌ی راه و عمل به آن تا رسیدن به اهداف تعیین‌شده است.

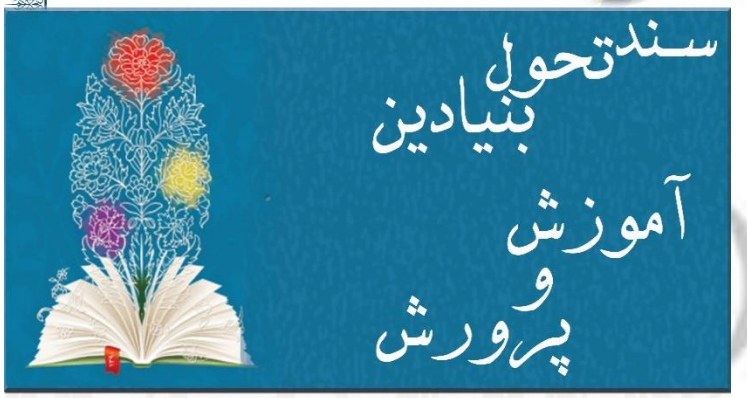

- پایبندی کامل به معارف انسان ساز اسلام و مکتب تشیع
- ارتقای نقش نظام تعلیم و تربیت رسمی عمومی و خانواده در رشد و تعالی کشور در راستای تحقق جامعه جهانی عدل مهدوی(عج)، التزام به ارزشهای اخلاقی، وفاداری به نظام جمهوری اسلامی ایران، اعتقاد و التزام به آرمان های انقلاب اسلامی، دیدگاه های امام خمینی(ره) و مقام معظم رهبری
- گسترش و تأمین همه جانبه عدالت آموزشی و تربیتی
- برقراری نظام اثربخش و کارآمد مدیریت منابع انسانی براساس نظام معیار اسلامی
- افزایش مشارکت و اثربخشی همگانی به ویژه خانواده در تعالی نظام تعلیم و تربیت رسمی عمومی
- بهسازی و تحول در نظام برنامه ریزی آموزشی و درسی، مالی و اداری و زیرساختهای کالبدی
- ارتقای اثربخشی و افزایش کارایی در نظام تعلیم و تربیت رسمی عمومی
- کسب موقعیت نخست تربیتی در منطقه و جهان اسلام و ارتقای فزاینده جایگاه تعلیم و تربیتی ایران در سطح جهانی

یک کشور اگر بخواهد به سرافرازی برسد ، به رفاه و غنا برسد ، به علم و تفوّق علمی منتهی شود ، اگر بخواهد مردم شجاع ، آزاده ، فهمیده ، عاقل ، خردمند و متفکر تحویل جامعه ی بشری دهد ، باید این زیرساخت اصلی را درست کند ؛ زیرساخت تعلیم دوران کودکی و نوجوانی . این ، شأن معلم است . لذا به معلم خیلی باید احترام کرد.

از بیانات مقام معظم رهبری در دیدار جمعی از فرهنگیان

جهت کسب آگاهی بیشتر به بخش ویژه سند تحول در وب سایت ما بروید

WWW.NEMOONE5.IR

دفتر مدیریت و برنامه ریزی دبیرستان پسرانه نمونه دولتی امام مهدی (عج)

سخنی از مدیر

توصیه به دانش آموزان عزیز :

۱- از همین امروز برای رسیدن به اهداف خود برنامه ریزی کنید. (در این رابطه با مشاوره دبیرستان در ارتباط باشید.)

۲- در کلاس درس با پیش مطالعه و آمادگی لازم حاضر شوید. داشتن روحیه، تفکر مثبت، اعتماد به نفس و از طرفی توجه به تدریس معلم کمک شایانی در یادگیری خواهد بود.

۳- روش مطالعه و یادگیری هر درس را در ابتدای سال تحصیلی از دبیر مربوطه جویا شوید تا از توان و زمان خود بیشترین بهره‌وری را داشته باشید.

٤- روان شناسان یادگیری معتقدند تکرار بلافاصله بعد از کلاس میزان فراموشی را کاهش داده و یادگیری را عمیق تر می‌کند لذا پس از تعطیلی مدرسه در هر روز، درس همان روز را مطالعه و مرور نموده و تکالیف امروز را به فردا موکول نکنید.

٥- مهم ترین و بهترین منبع آموزشی کتاب درسی است پس کتاب را با دقت مطالعه نموده و تمرین های آن را با اتکا به خودتان، نه حل‌المسائل پاسخ دهید.

٦- یکی از بهترین روش ها برای یادگیری، یاد دادن است. پس سعی کنید بعد از مطالعه برای یادگیری عمیق تر، آن درس را به دیگران یاد دهید. با این کار زکات علم خود را پرداخته و روحیه همکاری و همدلی در بین دانش آموزان تقویت خواهد شد.

۷- سعی کنید ساعت زیستی منظم برای خود داشته باشید. بازی و تفریح بخشی از اوقات فراغت است، ولی همه آن نیست. لذا شرکت در کلاس های آموزشی از جمله زبان و مطالعه خارج از درس شما را برای تحصیل و اشتغال و زندگی آینده بیشتر آماده خواهد کرد.

۸- پرسشهای مستمر هفتگی جهت به روز بودن شما بوده و نباید استرس و نگرانی ایجاد کند ، پس سعی کنید همیشه با حضور ذهن کامل و فراغ بال در کلاس درس شرکت کنید.

توصیه به اولیای گرامی:

خانواده های محترم خصوصاً پدرهای بزرگوار، پیگیری آموزشی باید از همان ابتدای سال تحصیلی و به طور مداوم صورت گیرد نه فقط در ایام امتحان.

فراموش مکن ما قادر نیستیم مسیر باد را تغیر دهیم
ولی می‌توانیم بادبان ها را در مسیر آن تنظیم کنیم.

معرفی پرسنل

سال تحصیلی ۱۴۰۴-۱۴۰۳

نام خانوادگی	سمت واحد	روزهای حضور	تلفن
آقای حسینی	مدیر	تمام وقت	۴۴۶۹۶۹۱۶
آقای شکری	معاونت آموزشی	تمام وقت	۰۹۳۷۴۰۹۸۹۱۲
آقای افزونی	معاونت پرورشی	تمام وقت	۰۹۳۳۸۴۸۷۵۱۰
آقای رحیمی	مدیر پایه چهارم	تمام وقت	۰۹۰۱۳۱۹۰۷۰۷
آقای حسینی پور	معاونت آموزشی و مشاور	تمام وقت	۰۹۱۹۴۸۳۹۲۷۲
آقای احمدی سخا	واحد دفتری	دوشنبه و چهارشنبه	۴۴۶۶۷۹۸۰
خانم طهماسیان	منتخب انجمن در امور مالی	یکشنبه و سه شنبه	۴۴۶۹۶۹۱۵
آقای شرفی	سرایدار	تمام وقت	۰۹۱۲۲۳۹۷۲۴۳
آقای درست	خدمتگزار	تمام وقت	۴۴۶۳۲۰۰۴
آقای بیاض	مشاور	نیمه وقت	۰۹۹۱۱۶۰۶۷۳۱
آقای سعادتمند	مشاور	نیمه وقت	۰۹۳۳۳۱۰۸۲۵۳

راهنمای طبقات مدرسه

نمودار سازمانی دبیرستان

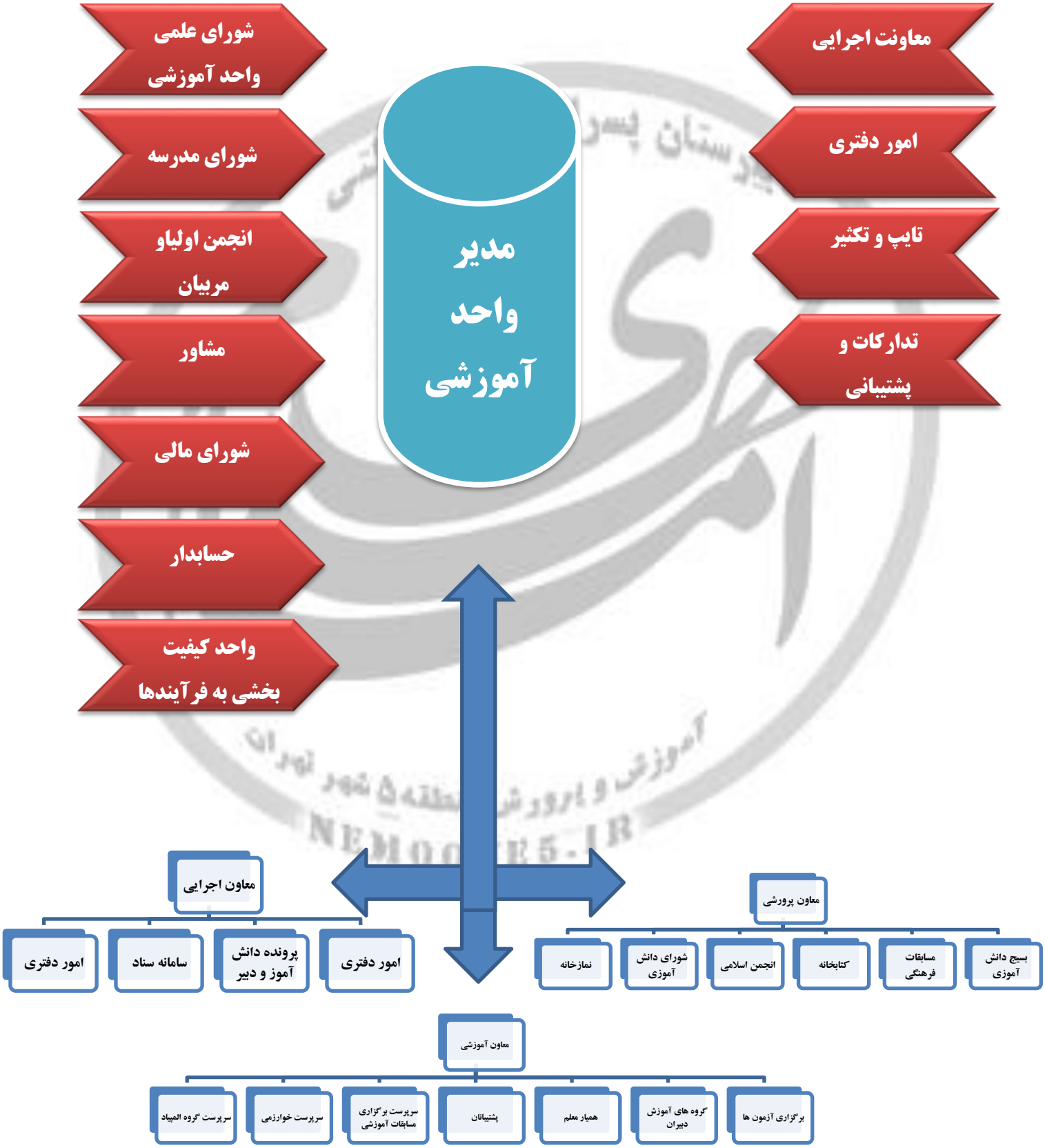

بازه زمانی زنگ های آموزشی

زنگ	ساعت
صبحگاه	۷:۳۰ – ۷:۴۵
زنگ اول	۷:۴۵ – ۹:۱۰
تفریح اول	۹:۳۰ –۹:۳۵
زنگ دوم	۹:۳۵ – ۱۰:۵۵
تفریح دوم	۱۰:۵۵ – ۱۱:۱۵
زنگ سوم	۱۱:۱۵ – ۱۱:۳۵
نماز	۱۲:۳۵ – ۱۳:۱۰
زنگ چهارم	۱۳:۱۵ – ۱۴:۳۰
تفریح چهارم	۱۴:۳۰ – ۱۴:۴۵
زنگ پنجم	۱۴:۴۵ – ۱۶:۰۰

والدین محترم و گرامی!

با توجه به موقعیت فرزندانتان و نیاز آنان به حضور مستمر و فعال شما در صحنه عاطفی، اجتماعی و آموزشی دانش آموزان خواستار آن هستیم تا از مشارکت و همکاری شما بیشتر بهره‌مند شویم. آیا تلاش شبانه روزی شما برای فرهیختگی و علم اندوزی بیشتر فرزندانتان است یا مال اندوزی برای آنان؟ این سوال را حضرت علی(ع) به زیبایی پاسخ گفته است که می‌فرمایند:

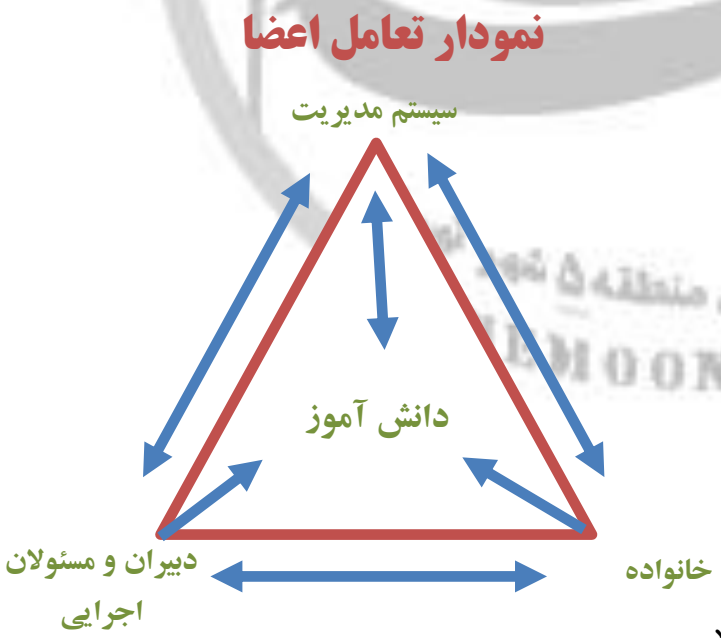

۱. مال در اثر انفاق کم می‌شود ولی علم زیاد.

۲. علم صاحبش را حفظ می‌کند ولی مال خود احتیاج به حفظ دارد.

۳. هر کس جمع علم کند تواضعش زیاد گردد و هر که مال جمع کند تکبرش فزون تر می‌شود.

۴. طالب علم دوستانش فراوان شود وطالب مال دشمنانش.

بسم الله الرحمن الرحیم

« وَ أَوفُوا بِالعَهدِ إِنَّ العَهدَ كانَ مَسئُولاً » إسراء آیه ۳۴

به عهد و پیمان خود وفا کنید
زیرا از عهد و پیمان سوال می شود

میثـــاق نامه ی اولیاء

با امید به ایجاد محیط مناسب تر از نظر آموزشی برای فرزندانمان عهد می بندیم:

۱. فرزندان خود را تشویق به اندیشیدن، یادگیری و سوال و کشف موارد جدید می نماییم.

۲. فرزندان خود را در آموختن و عمل به مسائل و فرائض دینی یاری و با مدرسه در این خصوص کاملا همسو باشیم.

۳. حامی صمیمی فرزندانمان و علاقمند به زندگی روزانه آنان از قبیل برنامه های مدرسه و روابط شخصی باشیم.

۴. در انتخاب دوستِ عاقل به فرزندانمان کمک کرده و به آن ها بیاموزیم که نسبت به خشونت، اعتیاد و روابط نامناسب نه بگویند و به آن ها اجازه دهیم با ما صادق و صمیمی باشند.

۵. مهارت های زندگی صحیح را به فرزندانمان یاد دهیم و اعتماد به نفس آن ها را بالا ببریم.

۶. با توجه به توانایی های خودمان، داوطلبانه به مسئولین مدرسه در راستای رسیدن به اهداف بلند آموزشگاه کمک نماییم.

۷. به تعهد خود به عنوان والدین فرزندانمان پایبند باشیم و هیچ گاه به بهانه ی کار و گرفتاری از مسئولیت پدر و مادر بودن شانه خالی نکنیم.

۸. پیگیر مسائل مربوط به فرزندم باشم و حتما در مورد رفتار و درس وی با اولیای مدرسه تعامل داشته باشم.

۹. فرزندم را مقید کنم که به تعهدات خود در مورد آموزشگاه پایبند باشد و مقررات مدرسه را رعایت نماید.

۱۰. به فرزندم گوشزد کنم احترام به معلمین و اولیای مدرسه و سایر دانش آموزان را نگه دارد.

۱۱. در جلسات برگزار شده از سوی آموزشگاه فعالانه شرکت نمایم.

۱۲. با توجه به نقض فرایض دینی به ویژه نماز با بها دادن آن در جمع خانواده برای فراهم آوردن زمینه عمل آگاهانه فرزندانمان بکوشیم.

۱۳. متعهد می شوم که فرزند خود را از آوردن وسایلی که ارتباطی با درس و امر تعلیم و تعلم ندارد، منع نمایم.

خداوندا، یار یکرم باش تا بر پیمان خود استوار باشم

دفتر مدیریت و برنامه ریزی دبیرستان پسرانه نمونه دولتی امام مهدی (عج)

اللهم عجل لولیک الفرج

اداره آموزش و پرورش منطقه ۵ شهر تهران

بسم الله الرحمن الرحیم

« وَ أَوفُوا بِالعَهدِ إِنَّ العَهدَ کانَ مَسئُولاً » إسراء آیه ۳۴

به عهد و پیمان خود وفا کنید
زیرا از عهد و پیمان سوال می شود

میثـــاق نامه ی دانش آموز

سپاس می گویم خداوندی را که بر من منت نهاد تا اشرف مخلوقاتش باشم و مرا بر سرنوشت خویش مسلط گردانید و ستایش می کنم پروردگاری را که رهایم نکرد پس از آن که هستی ام داد، بلکه قرآن را چراغ هدایتم قرار داد و رسولانی برای نشان دادن راهم از چاه.

من یک دانش آموز مسلمان ایرانی ام. در پیشگاه خداوند به کتاب مقدس خود و به پرچم و غیرت ایرانی ام سوگند یاد می کنم که:

۱. در زندگی همیشه خدا را ناظر بر اعمالم بدانم چرا که یقین دارم: «العالمُ محضرُ اللهِ...»

۲. همواره پیرو دستورات اولیای دین باشم چرا که آموخته ام: «اطیعوا الله و اطیعوا الرسول و...»

۳. به حفظ ارزش های اسلامی، اخلاق پسندیده ی اسلامی و ایرانی پایبند باشم و عصمت و عظمت را پاس بدارم.

۴. در سنگر مبارزه با تهاجم فرهنگی با سلاح علم و ایمان و با ابزار دانش و تقوا دژی محکم بسازم که دست نامحرمان و نااهلان، کیان مذهب و میهنم را تهدید نکند.

۵. به عنوان یک دانش آموز متعهد و پایبند به اخلاق به معلمان و اولیای مدرسه احترام بگذارم و آداب شاگردی را به انجام برسانم، آن گونه که از امام اول خود آموخته ام «من علّمنی حرفاً فقد صیّرنی عبداً»

۶. به عنوان یک دانش آموز اخلاق مدار، نوع دوستی، احسان، ادب و احترام متقابل را سرلوحه ی کارهایم قرار دهم.

۷. مدرسه خانه ی دوم من است. من به عنوان یک عضو این خانه قوانین مدرسه را با دیده منت می پذیرم و پاسبان نظم و انضباط آن خواهم بود.

۸. در پاکیزه نگه داشتن مدرسه ام می کوشم زیرا من پاکیزگی را نشانه ی ایمان می دانم.

۹. به عنوان یک دانش آموز ایرانی در عرصه جهاد علمی با کسب موفقیت های علمی در رشد و بالندگی علمی کشورم تلاش می کنم.

خداوندا، یار یکرم باش تا بر پیمان خود استوار باشم

خداوندا، روامدار، که بعد از بیداری، خواب غفلت بر زندگیم سایه افکند

«ربّنا لا تزغ قلوبنا بعد اذ هدیتنا و هب لنا من لدنک رحمة انک انت الوهاب»

دفتر مدیریت و برنامه ریزی دبیرستان پسرانه نمونه دولتی امام مهدی(عج)

اداره آموزش و پرورش منطقه ۵ شهر تهران

گزیده ای از آیین نامه انضباطی دبیرستان (بر مبنای آیین نامه انظباطی و آموزشی)

اهداف

رعایت نظم و انضباط از مهم ترین اصول موفقیت بوده و آشنایی با مقررات مدرسه و حدود انتظارات مسئولین، مقدمه ضروری جهت پایبندی دانش آموزان به ضوابط قانونی و اخلاقی است.

در این زمینه، مشخص بودن چارچوب حقوق و وظایف دانش آموزان و نحوه عملکرد مدرسه درصورت تخطی احتمالی از این موازین، ضامن اجرای مقررات خواهد بود.

انتظارات

- رعایت ادب و احترام نسبت به مدیر، معاون، معلمان، مربیان و دیگر کارکنان مدرسه
- رعایت حسن رفتار و اخلاق و همکاری با سایر دانش آموزان
- سعی شایسته درتحصیل، رعایت مقررات آموزشی – تربیتی، انجام فرائض دینی و مشارکت درفعالیت های اجتماعی مدرسه
- حضور به موقع در مدرسه (پیش از شروع صبحگاه) و خروج ازآن درپایان ساعات مقرر
- رعایت بهداشت و نظافت فردی و همکاری در پاکیزه نگهداشتن فضای مدرسه
- رعایت سادگی در لباس، کفش و آرایش موی سر
- همراه نداشتن وسایل غیر مرتبط با امور تحصیلی و اشیای ضروری در مدرسه
- گزارش غیبت دانش آموز (توسط اولیا) حداکثر تا ساعت اول و ارائه گواهی پزشک

موارد کسر نمره

دبیرستان نمونه دولتی امام مهدی (عج) ضمن تقدیر از دانش آموزان عزیز که با رعایت شایسته موازین اخلاقی و مقررات مدرسه و انجام وظایف فردی و گروهی، رشد اجتماعی و بالندگی فرهنگی خود را به اثبات می‌رسانند، مواردی را که عدم رعایت آن تخلف انضباطی محسوب شده و به کسر نمره منجرمی‌گردد را به شرح ذیل اعلام می‌دارد.

ردیف	عناوین انضباطی	کسر نمره
۱	تاخیر ورود به مدرسه	۰/۲۵
۲	تاخیر ورود به کلاس	۰/۲۵
۳	اخراج از کلاس تحت عناوین درسی	۰/۵
۴	اخراج از کلاس تحت عناوین اخلاقی	۱ یا تصمیم مسئولان مدرسه
۵	عدم رعایت احترام نسبت به مسئولان و دبیران و دانش آموزان	۲ یا تصمیم مسئولان مدرسه
۶	صحبت یا حرکات نامناسب درمراسم صبحگاه	۰/۲۵
۷	پوشش و وضع ظاهری نامناسب و مغایر با شأن دانش آموزی	۰/۵
۸	همراه داشتن تلفن همراه و وسایل غیر مجاز و غیرلازم	۱
۹	غیبت غیر موجه	۲
۱۰	ایجاد درگیری و نزاع	۲ یا تصمیم مسئولان مدرسه
۱۱	خروج بدون اجازه از مدرسه (حتی برای مدت کوتاه)	۱
۱۲	تعرض به اموال دیگران	۱
۱۳	عدم اطلاع رسانی به موقع مکاتبات دبیرستان به اولیا	۰/۵

گزیده ای از آیین نامه آموزشی دوره متوسطه

اهداف

مدرسه از مهم ترین نهادهای اجتماعی – فرهنگی و آموزشی و اصلی ترین رکن تعلیم و تربیت است که به منظور تربیت صحیح دانش آموزان در ابعاد دینی، اخلاقی، علمی، آموزشی، اجتماعی و کشف استعداد و هدایت و رشد متوازن روحی معنوی و جسمانی آنان، با همکاری کلیه کارکنان و با مشارکت دانش آموزان و اولیای آنها فعالیت می‌کند.

ایجاد شرایط مناسب و جذاب برای یادگیری دانش آموزان که مشوق یادگیری فعال آنان باشد از وظایف اصلی مدارس است.

آیین نامه

- ✓ آموزش در دوره متوسطه مبنی برنظام سالی واحدی بوده و مدت دوره آموزش ۳ سال است و تعداد واحدهای درسی مورد نیاز جهت اخذ دیپلم متوسطه حداقل ۹۶ واحد می‌باشد.
- ✓ ارزشیابی پایانی در طول سال تحصیلی در دو نوبت اول و دوم انجام می شود. پایانی نوبت اول از حدود ۵۰ ٪ اول محتوای برنامه درسی در دی ماه و پایانی نوبت دوم از تمام محتوای برنامه درسی (۵ نمره از محتوای نیمه اول و ۱۵ نمره از محتوای نیمه دوم برنامه درسی) در خرداد ماه به عمل می آید.
- ✓ ارزشیابی پایانی دوره تابستانی و شهریور ماه و دی ماه امتحانات نهایی و درس های غیرحضوری از کلیه محتوای برنامه درسی به عمل می آید.
- ✓ میانگین نمرات انضباط نوبت اول و دوم به عنوان نمره سالانه محسوب و در معدل سالانه معادل ۲ واحد درسی منظور می‌شود.
- ✓ در مورد ضوابط نمرات درسی رشته‌ها و شاخه‌های تحصیلی و هدایت تحصیلی دانش آموزان سال اول به دلیل گستردگی موضوع طی جلسه اختصاصی توضیحات لازم ارائه خواهد شد.
- ✓ محتوی، ساعات آموزش و میزان تاثیر هر درس در معدل گیری بر اساس تعداد واحدهای آن درس مشخص می‌شود.
- ✓ در مدراس نمونه دولتی حداقل معدل مورد قبول برای تحصیل در سال بعد ۱۴ و حداقل نمره برای هر درس ۱۲ است. چنانچه دانش آموز موفق به کسب نمره قبولی (نمره بالای ۱۲ و معدل بالای ۱۴) در شهریور ماه نشود، باید به مراکز دولتی یا غیردولتی مراجعه نماید.
- ✓ چنانچه دانش آموزان پایه دوازدهم موفق به کسب نمره قبولی در شهریور ماه نشوند، باید به مراکز بزرگسالان مراجعه نمایند.
- ✓ در کارنامه پایان سال مأخذ محاسبه به صورت ذیل می‌باشد:

نمره سالانه : ۸۰ = (۴× ترم دوم) + (۱ × مستمر دوم) + (۲ × ترم اول) + (۱ × مستمر اول)

آیین نامه تشویق و تقدیر

نوع آزمون	رتبه	امتیاز
پرسش مستمر هفتگی	رتبه اول در پایه	۲۵۰
	رتبه دوم در پایه	۲۰۰
	رتبه سوم در پایه	۵۰
	کسب رتبه برتر در پایه در ۳ آزمون متوالی	۳۰۰
	کسب رتبه برتر در پایه در ۵ آزمون متوالی	۵۰۰
المپیاد علمی و خوارزمی و ...	نفرات برگزیده مرحله اول	۳۰۰
	نفرات برگزیده مرحله دوم	۱۰۰۰
	نفرات برگزیده مرحله سوم	۲۰۰۰
مسابقات فرهنگی . هنری و مذهبی و ورزشی	کسب مقام اول منطقه	۲۰۰
	کسب مقام دوم منطقه	۱۵۰
	کسب مقام سوم منطقه	۱۰۰
	کسب مقام در سطح استانی	۲۵۰
	کسب مقام در سطح کشور	۳۰۰
امتحانات دیماه	رتبه اول در کلاس	۳۰۰
	رتبه دوم در کلاس	۲۵۰
	رتبه سوم در کلاس	۲۰۰
	رتبه اول در پایه	۱۰۰۰
	رتبه دوم در پایه	۷۵۰
	رتبه سوم در پایه	۵۰۰
طرح های تشویقی (تربیتی – اخلاقی – انضباطی)	با نظر شورای مدرسه	از ۱۰ تا ۵۰

به ازای هر امتیاز کسب شده جایزه ایی در نظر گرفته شده که نوع جایزه و نحوه اهدای آن توسط انجمن اولیاء و مربیان و شورای مدرسه مشخص شده و تقدیم می گردد.

برنامه حضور دبیران جهت ملاقات حضوری اولیا درساعت۱۱

نام دبیر		شنبه	یکشنبه	دوشنبه	سه شنبه	چهارشنبه
آقای راد	فیزیک					
آقای افزونی	سواد رسانه					
آقای داوری	شیمی					
آقای میرصالحی	ریاضیات					
آقای پیام	ریاضیات					
آقای پورغلامی	زیست					
آقای ربیعی	ادبیات					
آقای عباسی	عربی					
آقای خواجو	دینی					
آقای ترکاشوند	زبان خارجه					
آقای سعدالدین	ریاضیات					
آقای صالحی	زبان خارجه					
آقای نمازی	فیزیک					
آقای حیدری	شیمی					
آقای صاحبدل	ریاضیات					
آقای اسدیان پور	تاریخ					
آقای میراشه	فیزیک					
آقای سعادتمند	زیست					
آقای روستایی	دینی					
آقای شهبازبیگی	انسان و محیط زمین شناسی					
آقای کریمی	تربیت بدنی					
آقای پرواز	زیست					
آقای مرادی	زبان خارجه					
آقای قادری	ریاضیات					
آقای نجفیان	ریاضیات					
آقای غلامیان	جغرافیا					
آقای کشاورز	شیمی					
آقای شکری	آمادگی دفاعی					

تقویم آموزشی - پرورشی مهر ۱۴۰۳

روز	تاریخ	مناسبت / تقویم پرورشی
یکشنبه	۷/۱	
دوشنبه	۷/۲	
سه شنبه	۷/۳	
چهارشنبه	۷/۴	
پنجشنبه	۷/۵	
جمعه	۷/۶	
شنبه	۷/۷	روز آتش نشانی و ایمنی- روز بزرگداشت شمس تبریزی
یکشنبه	۷/۸	روزبزرگداشت مولوی
دوشنبه	۷/۹	روز جهانی ناشنوایان
سه شنبه	۷/۱۰	روز جشن مهرگان
چهارشنبه	۷/۱۱	
پنجشنبه	۷/۱۲	
جمعه	۷/۱۳	
شنبه	۷/۱۴	روز جهانی معلم
یکشنبه	۷/۱۵	
دوشنبه	۷/۱۶	روز ملی کودک
سه شنبه	۷/۱۷	
چهارشنبه	۷/۱۸	
پنجشنبه	۷/۱۹	
جمعه	۷/۲۰	روز بزرگداشت حافظ
شنبه	۷/۲۱	ولادت امام حسن عسکری
یکشنبه	۷/۲۲	
دوشنبه	۷/۲۳	وفات حضرت معصومه سلام الله علیها
سه شنبه	۷/۲۴	
چهارشنبه	۷/۲۵	
پنجشنبه	۷/۲۶	روز تربیت بدنی و ورزش
جمعه	۷/۲۷	
شنبه	۷/۲۸	
یکشنبه	۷/۲۹	
دوشنبه	۷/۳۰	

خرد یعنی اینکه بدانید چه موقع حرفتان را بزنید و چه موقع سکوت کنید

جلسه انجمن اولیا و مربیان :

شماره جلسه	روز	تاریخ	ساعت	مکان
۱	دوشنبه	۲۳ مهر	۱۵:۳۰	سالن همایش

جلسه شورای دبیران :

شماره جلسه	روز	تاریخ	ساعت	مکان
۱	دوشنبه	۲۳ مهر	۱۸:۳۰	دفتر دبیران

پایه	تاریخ	فارسی	نگارش	عربی	دینی	انگلیسی	ریاضی	هندسه	فیزیک	شیمی
دهم ریاضی	۷/۷	مباحث تابستان	مباحث تابستان	مباحث تابستان	مباحث تابستان	مباحث تابستان	مباحث تابستان	مباحث تابستان	مباحث تابستان	مباحث تابستان
	۷/۱۴	۱۰تا۱۳	–	۱تا۳	۱۴تا۱۸	۱۵تا۱۹	۱تا۷	۹تا۱۲	۱تا۹	۱تا۵
	۷/۲۱	۱۳تا۱۶	–	۳تا۵	۱۸تا۲۳	۱۹تا۲۳	۷تا۱۳	۱۲تا۱۶	۹تا۱۷	۵تا۹
	۷/۲۸	۱۰تا۱۷	۱۱تا۱۷	۱تا۶	۲۳تا۲۷	۲۳تا۲۵	۱۳تا۱۷	۱۶تا۱۸	۱۷تا۲۱	۹تا۱۵

پایه	تاریخ	فارسی	نگارش	عربی	دینی	انگلیسی	ریاضی	زیست	فیزیک	شیمی
دهم تجربی	۷/۷	مباحث تابستان	مباحث تابستان	مباحث تابستان	مباحث تابستان	مباحث تابستان	مباحث تابستان	مباحث تابستان	مباحث تابستان	مباحث تابستان
	۷/۱۴	۱۰تا۱۳	–	۱تا۳	۱۴تا۱۸	۱۵تا۱۹	۱تا۷	۱تا۶	۱تا۹	۱تا۵
	۷/۲۱	۱۳تا۱۶	–	۳تا۵	۱۸تا۲۳	۱۹تا۲۳	۷تا۱۳	۶تا۱۲	۹تا۱۴	۵تا۹
	۷/۲۸	۱۰تا۱۷	۱۱تا۱۷	۱تا۶	۲۳تا۲۷	۲۳تا۲۵	۱۳تا۱۷	۱۲تا۱۵	۱۴تا۱۵	۹تا۱۵

پایه	تاریخ	فارسی	نگارش	عربی	دینی	انگلیسی	حسابان	آمار	هندسه	فیزیک	شیمی
یازدهم ریاضی	۷/۷	مباحث تابستان	مباحث تابستان	مباحث تابستان	مباحث تابستان	مباحث تابستان	مباحث تابستان	مباحث تابستان	مباحث تابستان	مباحث تابستان	مباحث تابستان
	۷/۱۴	۱۰تا ۱۳	۱ تا ۵	۱تا ۳	۲تا ۷	۱۵تا ۱۸	۱تا ۶	۱تا ۷	۱تا ۹	۱تا ۵	۱تا ۵
	۷/۲۱	۱۳ تا۱۶	۵تا۱۰	۳تا۶	۷تا۱۲	۱۸تا۲۳	۶تا۱۳	۷تا۱۳	۹تا۱۴	۵تا۱۰	۵تا۱۰
	۷/۲۸	۱۶تا۱۹	۱۰تا۱۶	۶تا۸	۱۲تا۱۷	۲۳تا۲۵	۱۳تا۱۷	۱۳تا۱۵	۱۴تا۱۵	۱۰تا۱۳	۱۰تا۱۳

پایه	تاریخ	فارسی	نگارش	عربی	دینی	انگلیسی	زیست شناسی	ریاضی	زمین شناسی	فیزیک	شیمی
یازدهم تجربی	۷/۷	مباحث تابستان	مباحث تابستان	مباحث تابستان	مباحث تابستان	مباحث تابستان	مباحث تابستان	مباحث تابستان	مباحث تابستان	مباحث تابستان	مباحث تابستان
	۷/۱۴	۱۰تا۱۳	۱تا۵	۱تا۳	۲تا۷	۱۵تا۱۸	۱تا۹	۱تا۵	۱۰تا۱۵	۱تا۵	۱تا۵
	۷/۲۱	۱۳تا۱۶	۵تا۱۰	۳تا۶	۷تا۱۲	۱۸تا۲۳	۹تا۱۸	۵تا۱۰	۱۵تا۲۱	۵تا۱۰	۵تا۱۰
	۷/۲۸	۱۶تا۱۹	۱۰تا۱۶	۶تا۸	۱۲تا۱۷	۲۳تا۲۵	۱۸تا۲۳	۱۰تا۱۷	۲۱تا۲۳	۱۰تا۱۳	۱۰تا۱۳

برنامه راهبردی پرسشهای مستمر روز های شنبه

تقویم آموزشی - پرورشی آبان ۱۴۰۳

روز	تاریخ	مناسبت / تقویم پرورشی
سه شنبه	۸/۱	بزرگداشت ابوالفضل بیهقی – روز آمار و برنامه ریزی
چهارشنبه	۸/۲	
پنجشنبه	۸/۳	
جمعه	۸/۴	
شنبه	۸/۵	
یکشنبه	۸/۶	
دوشنبه	۸/۷	
سه شنبه	۸/۸	روز نوجوان و روز بسیج دانش آ موزی – شهادت حسین فهمیده
چهارشنبه	۸/۹	
پنجشنبه	۸/۱۰	
جمعه	۸/۱۱	
شنبه	۸/۱۲	
یکشنبه	۸/۱۳	روز دانش آموز – تسخیر لانه جاسوسی آمریکا – روز ملی مبارزه با استکبار جهانی
دوشنبه	۸/۱۴	روز فرهنگ عمومی
سه شنبه	۸/۱۵	
چهارشنبه	۸/۱۶	
پنجشنبه	۸/۱۷	ولادت حضرت زینب سلام الله علیها و روز پرستار و بهورز
جمعه	۸/۱۸	
شنبه	۸/۱۹	
یکشنبه	۸/۲۰	روز جهانی علم در خدمت صلح و توسعه
دوشنبه	۸/۲۱	
سه شنبه	۸/۲۲	
چهارشنبه	۸/۲۳	
پنجشنبه	۸/۲۴	روز کتاب و کتابخوانی – روز بزرگداشت علامه طباطبایی
جمعه	۸/۲۵	
شنبه	۸/۲۶	
یکشنبه	۸/۲۷	
دوشنبه	۸/۲۸	
سه شنبه	۸/۲۹	
چهارشنبه	۸/۳۰	روز حکمت و فلسفه – روز بزرگداشت ابونصر فارابی

رمز کلیه پیروزی ها اراده است.

تاریخ	شرح برنامه جلسات آموزش خانواده
۲۰ آبان	آشنایی با ابعاد مختلف رشد در دوران نوجوانی
۲۷ آبان	آسیب شناسی روانی در دوران نوجوانی

زمان برگزاری کارگاه های آموزش خانواده ساعت ۱۶الی ۱۷:۳۰ می باشد.

جلسه انجمن اولیا و مربیان :

شماره جلسه	روز	تاریخ	ساعت	مکان
۲	سه شنبه	۱ آبان	۱۷:۰۰	دفتر مدیر

جلسه شورای دبیران :

شماره جلسه	روز	تاریخ	ساعت	مکان
۲	سه شنبه	۲۲ آبان	۱۸:۳۰	دفتر دبیران

برنامه پرسشهای مستمر روز های شنبه

دبیرستان پسرانه نمونه دولتی امام مهدی (عج)
آموزش و پرورش منطقه ۵ شهر تهران
NEMOONE5.IR

پایه	تاریخ	فارسی	نگارش	عربی	دینی	انگلیسی	ریاضی	هندسه	فیزیک	شیمی
دهم ریاضی	۸/۵	۱۷تا۲۷	۱۷تا۲۵	۶تا۸	۲۷تا۳۲	۲۵تا۲۹	۱۷تا۲۴	۱۸تا۲۰	۲۱تا۲۶	۱۵تا۱۹
	۸/۱۲	۲۵تا۳۰	۱۱تا۱۸	۸تا۱۰	۳۰تا۳۲	۲۹تا۳۲	۲۴تا۳۰	۲۰تا۲۲	۲۶تا۳۱	۱۹تا۲۴
	۸/۱۹	۳۰تا۳۶	۱۸تا۲۵	۱۰تا۱۳	۳۲تا۳۴	۳۲تا۳۶	۳۰تا۳۵	۲۲تا۲۴	۳۱تا۳۸	۲۴تا۳۰
	۸/۲۶	۳۶تا۴۱	۲۶تا۳۲	۱۳تا۱۶	۳۴تا۴۰	۳۶تا۳۹	۳۵تا۴۰	۲۴تا۲۸	۳۸تا۴۲	۳۰تا۳۲
پایه	**تاریخ**	**فارسی**	**نگارش**	**عربی**	**دینی**	**انگلیسی**	**ریاضی**	**زیست**	**فیزیک**	**شیمی**
دهم تجربی	۸/۵	۱۷تا۲۷	۱۷تا۲۵	۶تا۸	۲۷تا۳۲	۲۵تا۲۹	۱۷تا۲۴	۱۵تا۱۹	۱۵تا۱۷	۱۵تا۱۹
	۸/۱۲	۲۵تا۳۰	۱۱تا۱۸	۸تا۱۰	۳۰تا۳۲	۲۹تا۳۲	۲۴تا۳۰	۱۹تا۲۳	۱۷تا۲۲	۱۹تا۲۴
	۸/۱۹	۳۰تا۳۶	۱۸تا۲۵	۱۰تا۱۳	۳۲تا۳۴	۳۲تا۳۶	۳۰تا۳۵	۲۳تا۲۹	۲۲تا۲۶	۲۴تا۳۰
	۸/۲۶	۳۶تا۴۱	۲۶تا۳۲	۱۳تا۱۶	۳۴تا۴۰	۳۶تا۳۹	۳۵تا۴۰	۲۹تا۳۴	۲۶تا۳۰	۳۰تا۳۲

پایه	تاریخ	فارسی	نگارش	عربی	دینی	انگلیسی	حسابان	آمار	هندسه	فیزیک	شیمی
یازدهم ریاضی	۸/۵	۱۹تا۲۳	۱۶تا۲۲	۷تا۹	۱۷تا۲۲	۲۵تا۲۷	۱۷تا۲۲	۱۵تا۱۸	۱۶تا۱۷	۱۳تا۱۷	۱۳تا۱۶
	۸/۱۲	۲۳تا۳۰	۲۲تا۲۸	۹ تا ۱۱	۲۲تا۲۵	۲۷تا۲۹	۲۲تا۲۵	۱۸تا۲۱	۱۷تا۲۰	۱۷تا۲۲	۱۶تا۱۹
	۸/۱۹	۳۰ تا ۳۷	۲۸تا۳۳	۱۱تا۱۳	۲۵تا۲۸	۲۹تا ۳۱	۲۵تا۲۸	۲۱تا۲۵	۲۰تا۲۳	۲۲تا۲۷	۱۹تا۲۲
	۸/۲۶	۳۷ تا ۴۳	۳۳تا۳۸	۱۳تا۱۵	۲۸تا۳۵	۳۱تا۳۳	۲۸تا۳۲	۲۵تا۳۰	۲۱تا۲۳	۲۷تا۳۰	۲۲تا۲۵
پایه	تاریخ	فارسی	نگارش	عربی	دینی	انگلیسی	زیست شناسی	ریاضی	زمین شناسی	فیزیک	شیمی
یازدهم تجربی	۸/۵	۱۹تا۲۳	۱۶تا۲۲	۷تا۹	۱۷تا۲۲	۲۵تا۲۷	۲۳تا۲۸	۱۷تا۲۴	۲۳تا۲۵	۱۳تا۱۶	۱۳تا۱۶
	۸/۱۲	۲۳تا۳۰	۲۲تا۲۸	۹تا۱۱	۲۲تا۲۵	۲۷تا۲۹	۲۸تا۳۲	۲۴تا۲۷	۲۵تا۳۰	۱۶تا۱۹	۱۶تا۱۹
	۸/۱۹	۳۰تا۳۷	۲۸تا۳۳	۱۱تا۱۳	۲۵تا۲۸	۲۹تا ۳۱	۳۲تا۳۶	۲۷تا۳۰	۳۰تا۳۵	۱۹تا ۲۱	۱۹تا۲۲
	۸/۲۶	۳۷تا۴۳	۳۳تا۳۸	۱۳تا۱۵	۲۸تا۳۵	۳۱تا۳۳	۳۶تا۴۰	۳۰تا۳۵	۳۵تا۳۹	۲۱تا۲۴	۲۲تا۲۵

تقویم آموزشی - پرورشی آذر ۱۴۰۳

روز	تاریخ	مناسبت / تقویم پرورشی	
پنجشنبه	۹/۱		**انسان خردمند کسی است که به خداوند عشق می‌ورزد و او را گرامی می‌دارد.**
جمعه	۹/۲		
شنبه	۹/۳		
یکشنبه	۹/۴		
دوشنبه	۹/۵	روز تشکیل بسیج مستضعفان	

سه شنبه	۹/۶	
چهارشنبه	۹/۷	روز نیروی دریایی
پنجشنبه	۹/۸	
جمعه	۹/۹	روز بزرگداشت شیخ مفید
شنبه	۹/۱۰	شهادت آیت الله مدرس - روز مجلس
یکشنبه	۹/۱۱	شهادت میرزا کوچک خان جنگلی
دوشنبه	۹/۱۲	روز قانون اساسی جمهوری اسلامی ایران
سه شنبه	۹/۱۳	روز جهانی معلولان
چهارشنبه	۹/۱۴	
پنجشنبه	۹/۱۵	شهادت حضرت فاطمه زهرا (س)
جمعه	۹/۱۶	روز دانشجو
شنبه	۹/۱۷	
یکشنبه	۹/۱۸	
دوشنبه	۹/۱۹	تشکیل شورای عالی انقلاب اسلامی
سه شنبه	۹/۲۰	
چهارشنبه	۹/۲۱	
پنجشنبه	۹/۲۲	
جمعه	۹/۲۳	
شنبه	۹/۲۴	
یکشنبه	۹/۲۵	روز پژوهش
دوشنبه	۹/۲۶	
سه شنبه	۹/۲۷	روز وحدت حوزه و دانشگاه - شهادت آیت الله دکتر محمد مفتح
چهارشنبه	۹/۲۸	روز جهانی عاری از خشونت و افراطی گری
پنج شنبه	۹/۲۹	
جمعه	۹/۳۰	شب یلدا

تاریخ	شرح برنامه جلسات آموزش خانواده
۴ آذر	برنامه ریزی و نظم دهی در زندگی خصوصی
۱۸ آذر	برنامه ریزی تحصیلی و شغلی در نوجوانی
زمان برگزاری کارگاه های آموزش خانواده ساعت ۱۶الی ۱۷:۳۰ می باشد.	

جلسه انجمن اولیا و مربیان :

شماره جلسه	روز	تاریخ	ساعت	مکان
۳	سه شنبه	۶ آذر	۱۷:۰۰	دفتر مدیر

جلسه شورای دبیران :

شماره جلسه	روز	تاریخ	ساعت	مکان
۳	چهارشنبه	۲۱ آذر	۱۸:۳۰	دفتر دبیران

برنامه پرسشهای مستمر روز های شنبه

پایه	تاریخ	فارسی	نگارش	عربی	دینی	انگلیسی	ریاضی	هندسه	فیزیک	شیمی	
دهم ریاضی	۹/۳	۴۱تا۴۷	۳۲تا۳۹	۱۶تا۲۰	۴۰تا۴۴	۳۹تا۴۱	۴۰تا۴۶	۲۸تا۳۳	۴۲تا۴۷	۳۲تا۳۴	
	۹/۱۰	۴۷تا۵۰	۱۱تا۲۵	۲۰تا۲۳	۴۴تا۵۱	۴۱تا۴۵	۴۶تا۵۰	۳۳تا۳۵	۴۷تا۵۱	۳۴تا۳۹	
	۹/۱۷	۵۰تا۵۹	۲۵تا۳۹	۲۳تا۲۶	۵۱تا۵۶	۴۵تا۴۹	۵۰تا۵۳	۳۵تا۳۷	۵۱تا۵۸	۳۹تا۴۴	
	۹/۲۴	۵۹تا۶۸	۵۳تا۵۵	۲۶تا۳۵	۵۶تا۶۶	۴۹تا۵۹	۵۳تا۷۷	۳۷تا۴۴	۵۸تا۷۸	۴۴تا۶۰	
پایه	**تاریخ**	**فارسی**	**نگارش**	**عربی**	**دینی**	**انگلیسی**	**ریاضی**	**زیست**	**فیزیک**	**شیمی**	
دهم تجربی	۹/۳	۴۱تا۴۷	۲۳تا۳۹	۱۶تا۲۰	۴۰تا۴۴	۳۹تا۴۱	۴۰تا۴۶	۳۴تا۳۸	۳۰تا۳۴	۳۲تا۳۴	
	۹/۱۰	۴۷تا۵۰	۱۱تا۲۵	۲۰تا۲۳	۴۴تا۵۱	۴۱تا۴۵	۴۶تا۵۰	۳۸تا۴۱	۳۶تا۳۹	۳۴تا۳۹	
	۹/۱۷	۵۰تا۵۹	۲۵تا۳۹	۲۳تا۲۶	۵۱تا۵۶	۴۵تا۴۹	۵۰تا۵۳	۴۱تا۴۵	۳۹تا۴۴	۳۹تا۴۴	
	۹/۲۴	۵۹تا۶۸	۵۳تا۵۵	۲۶تا۳۵	۵۶تا۶۶	۴۹تا۵۹	۵۳تا۷۷	۴۵تا۶۶	۴۴تا۵۸	۴۴تا۶۰	

پایه	تاریخ	فارسی	نگارش	عربی	دینی	انگلیسی	حسابان	آمار	هندسه	فیزیک	شیمی
یازدهم ریاضی	۹/۳	۴۳تا۴۹	۳۸تا۴۲	۱۵تا۱۸	۳۵تا۴۲	۳۳تا۳۶	۳۲تا۳۶	۳۰تا۳۵	۲۲تا۲۴	۲۹تا۳۲	۲۵تا۲۸
	۹/۱۰	۴۹تا۵۳	۴۲تا۴۵	۱۸تا۲۱	۴۲تا۵۰	۳۶تا۳۹	۳۶تا۴۲	۳۵تا۳۶	۲۳تا۲۵	۳۲تا۳۸	۲۸تا۳۴
	۹/۱۷	۵۳تا۵۶	۴۵تا۵۱	۲۱تا۲۴	۵۰تا۵۹	۳۹تا۴۱	۴۲تا۴۸	۳۷تا۳۸	۲۴تا۲۶	۳۸تا۴۴	۳۴تا۳۹
	۹/۲۴	۵۶تا۶۳	۵۱تا۵۵	۲۴تا۲۶	۵۹تا۶۵	۴۱تا۴۷	۴۸تا۵۹	۳۸تا۴۴	۲۶تا۳۲	۴۴تا۵۰	۳۹تا۴۸
پایه	**تاریخ**	**فارسی**	**نگارش**	**عربی**	**دینی**	**انگلیسی**	**زیست شناسی**	**ریاضی**	**زمین شناسی**	**فیزیک**	**شیمی**
یازدهم تجربی	۹/۳	۴۳تا۴۹	۳۸تا۴۲	۱۵تا۱۸	۳۵تا۴۲	۳۳تا۳۶	۴۰تا۴۴	۳۵تا۴۱	۳۹تا۴۲	۲۴تا۲۷	۲۵تا۲۸
	۹/۱۰	۴۹تا۵۳	۴۲تا۴۵	۱۸تا۲۱	۴۲تا۵۰	۳۶تا۳۹	۴۴تا۴۸	۴۱تا۴۷	۴۲تا۵۰	۲۷تا۳۲	۲۸تا۳۴
	۹/۱۷	۵۳تا۵۶	۴۵تا۵۱	۲۱تا۲۴	۵۰تا۵۹	۳۹تا۴۱	۴۸تا۵۲	۴۷تا۵۳	۵۰تا۵۹	۳۲تا۳۸	۳۴تا۳۹
	۹/۲۴	۵۶تا۶۳	۵۱تا۵۵	۲۴تا۲۶	۵۹تا۶۵	۴۱تا۴۷	۵۲ات ۶۱	۵۳تا۶۱	۵۹تا۶۲	۳۸تا۴۳	۳۹تا۴۸

آموزش و پرورش منطقه ۵ شهر تهران
NEMOONE5.IR

آغاز ترم اول (ارزیابی تراکمی)

نکات ضروری که اولیا می بایست در امتحانات دیماه و خردادماه رعایت نمایند :

- در طول امتحانات کلاس های ورزشی و آموزشی خارج از مدرسه حتی الامکان کنسل شود.
- با توجه به تغذیه مناسب دانش آموز و آرامش خانه فرزند خود را در موفقیت تحصیلی یاری نمایید.
- رفت و آمد های خانوادگی و فامیلی در هنگام امتحانات کنترل شود.

نکات ضروری که دانش آموزان میبایست در امتحانات دیماه و خردادماه رعایت نمایند :

- **برنامه امتحانات را در محل مناسب به نحوی که در معرض دید باشد، نصب نمایید .**
- **روز های قبل از امتحان هر چیز را که باعث حواس‌پرتی می‌شود کاملا کنار بگذارید، زیرا توجه به سایر چیزها باعث از بین رفتن تمرکز شما می‌شود و کاهش تمرکز روی درس خود به خود اضطراب به وجود می‌آورد.**
- **حتما وسایل و مکان مطالعه را قبل از مطالعه، مرتب و منظم نمایید. تنها وسایلی را که واقعا مورد نیازتان می باشد مقابلتان قرار دهید.**
- **نمونه سئوالات امتحان سال های قبل را تهیه نموده و به بررسی آنها بپردازید تا با نحوه و سبک طرح سئوالات آشنا شوید.**
- **حتی المقدور برنامه مطالعه در ایام امتحانات به گونه ای تنظیم کنید که در شب امتحان استراحت به میزان لازم وجود داشته باشد.**
- **وقت خود را به گونه ای تنظیم کنید که به اندازه کافی فرصت مطالعه همه دروس را داشته باشید.**

انواع تخلفات و نحوه برخورد با دانش آموزان متخلف در امتحانات

ردیف	نـــــــوع تـخلف	مجـــازات
۱	همراه داشتن کتاب ، جزوه ، یادداشت و سایر وسایل غیر مجاز در جلسه امتحان	نمره درس صفر می شود
۲	– استفاده یا اقدام به استفاده ازکتاب،جزوه، یادداشت و سایروسایل غیرمجاز – پاسخگویی به سؤالات امتحانی از طریق نگاه کردن به ورقه امتحانی دانش آموزان دیگر یا صحبت کردن با آنها – رد و بدل کردن یادداشت و روش های مشابه	نمره درس صفر می شود
۳	– بیرون بردن ورقه امتحان از جلسه آزمون – نوشتن ورقه امتحانی برای دانش آموز دیگر – استفاده از ورقه امتحانی نوشته شده توسط دانش آموز دیگر – مشارکت در تعویض اوراق امتحانی	نمره درس و انضباط صفر می شود و از دو امتحان بعدی محروم می گردد
۴	– فرستادن شخص دیگری به جای خود به جلسه امتحان – اخلال در نظم جلسه یا حوزه امتحانی – افشاء یا استفاده از سؤالات امتحانی افشاء شده و یا مشارکت در افشاء	نمره درس و انضباط صفر می شود و از دو امتحان بعدی محروم می گردد

۱ - لازم است دانش آموزان ۳۰ دقیقه قبل ازشروع امتحـــان در دبیرستان حضور داشته باشند.
۲- از آوردن هـر گونه جزوه و کتاب و تلفن همراه و... جدا" خودداری نمایید.
۳- کارت شرکت در جلسه ی امتحان را حتماً همراه داشته باشید.

تقویم آموزشی - پرورشی دی ۱۴۰۳

روز	تاریخ	مناسبت / تقویم پرورشی
شنبه	۱۰/۱	
یکشنبه	۱۰/۲	ولادت حضرت فاطمه زهرا (س) – روز زن
دوشنبه	۱۰/۳	
سه شنبه	۱۰/۴	روز بزرگداشت رودکی
چهارشنبه	۱۰/۵	روز ملی ایمنی در برابر زلزله و کاهش اثرات بلایای طبیعی- میلاد حضرت مسیح
پنجشنبه	۱۰/۶	
جمعه	۱۰/۷	تشکیل نهضت سواد آموزی به فرمان امام خمینی
شنبه	۱۰/۸	
یکشنبه	۱۰/۹	روز بصیرت
دوشنبه	۱۰/۱۰	
سه شنبه	۱۰/۱۱	
چهارشنبه	۱۰/۱۲	آغاز سال نو میلادی
پنجشنبه	۱۰/۱۳	ولادت امام محمد باقر (ع)- روز جهانی مقاومت – شهادت سردار سپهبد قاسم سلیمانی
جمعه	۱۰/۱۴	
شنبه	۱۰/۱۵	شهادت امام علی النقی الهادی (ع)
یکشنبه	۱۰/۱۶	روز شهدای دانشجو
دوشنبه	۱۰/۱۷	
سه شنبه	۱۰/۱۸	
چهارشنبه	۱۰/۱۹	قیام خونین مردم قم
پنجشنبه	۱۰/۲۰	سالروز قتل امیر کبیر
جمعه	۱۰/۲۱	
شنبه	۱۰/۲۲	ولادت امام محمد تقی (ع)
یکشنبه	۱۰/۲۳	
دوشنبه	۱۰/۲۴	
سه شنبه	۱۰/۲۵	ولادت امام علی (ع) – روز پدر
چهارشنبه	۱۰/۲۶	
پنجشنبه	۱۰/۲۷	شهادت نواب صفوی ، طهماسبی ، برادران واحدی و ذوالقدر
جمعه	۱۰/۲۸	
شنبه	۱۰/۲۹	روز غزه
یکشنبه	۱۰/۳۰	

تاریخ	شرح برنامه جلسات آموزش خانواده
۲ دی	روشهای مطالعه و یادگیری
۱۶ دی	نقش تنبیه و تشویق در یادگیری

زمان برگزاری کارگاه های آموزش خانواده ساعت ۱۶ الی ۱۷:۳۰ می باشد.

جلسه انجمن اولیا و مربیان :

شماره جلسه	روز	تاریخ	ساعت	مکان
۴	سه شنبه	۴ دی	۱۷:۰۰	دفتر مدیر

جلسه شورای دبیران :

شماره جلسه	روز	تاریخ	ساعت	مکان
۴	یکشنبه	۲۳ دی	۱۸:۳۰	دفتر دبیران

برنامه پرسشهای مستمر روز های شنبه

پایه	تاریخ	فارسی	نگارش	عربی	دینی	انگلیسی	ریاضی	هندسه	فیزیک	شیمی
دهم ریاضی	۱۱/۰۱	۱۰تا۵۰	۱۱تا۴۹	۱تا۲۲	۱۴تا۴۸	۱۵تا۴۰	۱تا۴۷	۹تا۳۴	۱تا۴۷	۱تا۳۴
پایه	**تاریخ**	**فارسی**	**نگارش**	**عربی**	**دینی**	**انگلیسی**	**ریاضی**	**زیست**	**فیزیک**	**شیمی**
دهم تجربی	۱۱/۰۱	۱۰تا۵۰	۱۱تا۴۹	۱تا۲۲	۱۴تا۴۸	۱۵تا۴۰	۱تا۴۷	۱تا۳۹	۱تا۳۵	۱تا۳۴

پایه	تاریخ	فارسی	نگارش	عربی	دینی	انگلیسی	حسابان	هندسه	آمار	فیزیک	شیمی
یازدهم ریاضی	۱۱/۰۱	مباحث ترم اول	مباحث ترم اول	مباحث ترم اول	مباحث ترم اول	مباحث ترم اول	۵۹تا۶۹	۳۲تا۳۶	۴۴تا۵۱	۵۰تا۵۸	۴۸تا۵۴
پایه	**تاریخ**	**فارسی**	**نگارش**	**عربی**	**دینی**	**انگلیسی**	**زیست شناسی**	**ریاضی**	**زمین شناسی**	**فیزیک**	**شیمی**
یازدهم تجربی	۱۱/۰۱	مباحث ترم اول	مباحث ترم اول	مباحث ترم اول	مباحث ترم اول	مباحث ترم اول	۶۱تا۷۰	۶۱تا۶۸	۶۲تا۶۵	۴۳تا۴۸	۴۸تا۵۴

آموزش و پرورش منطقه ۵ شهر تهران
NEMOONE5.IR

تقویم آموزشی - پرورشی بهمن ۱۴۰۳

روز	تاریخ	مناسبت / تقویم پرورشی
دوشنبه	۱۱/۱	زادروز فردوسی
سه شنبه	۱۱/۲	
چهارشنبه	۱۱/۳	
پنجشنبه	۱۱/۴	
جمعه	۱۱/۵	
شنبه	۱۱/۶	سالروز حماسهٔ مردم آمل – روز آوا ها و نوا های ایرانی
یکشنبه	۱۱/۷	شهادت امام موسی کاظم (ع)
دوشنبه	۱۱/۸	
سه شنبه	۱۱/۹	مبعث حضرت رسول اکرم (ص)
چهارشنبه	۱۱/۱۰	
پنجشنبه	۱۱/۱۱	
جمعه	۱۱/۱۲	بازگشت امام خمینی (ره) – آغاز دهه فجر
شنبه	۱۱/۱۳	
یکشنبه	۱۱/۱۴	ولادت امام حسین (ع) - روز فناوری فضایی
دوشنبه	۱۱/۱۵	ولادت ابوالفضل العباس (ع)
سه شنبه	۱۱/۱۶	ولادت امام زین العابدین (ع)
چهارشنبه	۱۱/۱۷	
پنجشنبه	۱۱/۱۸	
جمعه	۱۱/۱۹	روز نیروی هوایی
شنبه	۱۱/۲۰	
یکشنبه	۱۱/۲۱	
دوشنبه	۱۱/۲۲	پیروزی انقلاب اسلامی - ولادت علی اکبر (ع)- روز جوان
سه شنبه	۱۱/۲۳	
چهارشنبه	۱۱/۲۴	
پنجشنبه	۱۱/۲۵	
جمعه	۱۱/۲۶	ولادت حضرت قائم عجل الله تعالی فرجه و جشن نیمه شعبان – روز مستضعفان – روز سربازان گمنام امام زمان
شنبه	۱۱/۲۷	
یکشنبه	۱۱/۲۸	
دوشنبه	۱۱/۲۹	قیام مردم تبریز به مناسبت چهلمین روز شهادت شهدای قم – روز اقتصاد مقاومتی
سه شنبه	۱۱/۳۰	

به یاد داشته باش تعیین هدف کلید دروازه ی موفقیت است

تاریخ	شرح برنامه جلسات آموزش خانواده
۷ بهمن	بهداشت روانی با تکیه بر نقش خانواده
۱۴ بهمن	مهارت های ده گانه زندگی

زمان برگزاری کارگاه های آموزش خانواده ساعت ۱۶الی ۱۷:۳۰ می باشد.

تنها آنگاه که انسانی رشد یافته، پخته، هوشیار و آگاه شوی

خواهی توانست به مردم خدمت کنی

جلسه انجمن اولیا و مربیان :

شماره جلسه	روز	تاریخ	ساعت	مکان
۵	سه شنبه	۲ بهمن	۱۷:۰۰	دفتر مدیر

جلسه شورای دبیران :

شماره جلسه	روز	تاریخ	ساعت	مکان
۵	یکشنبه	۲۸ بهمن	۱۸:۳۰	دفتر دبیران

برنامه پرسشهای مستمر روز های شنبه

پایه	تاریخ	فارسی	نگارش	عربی	دینی	انگلیسی	ریاضی	هندسه	فیزیک	شیمی	
دهم ریاضی	۱۱/۶	۵۰تا۶۴	۴۹تا۷۱	۱تا۲۹	۴۸تا۷۶	۴۰تا۶۹	۴۷تا۸۵	۳۴تا۵۲	۴۲تا۷۰	۳۴تا۶۰	
	۱۱/۱۳	۶۴تا۶۸	۵۶تا۷۱	۲۹تا۶۳	۷۶تا۸۰	۶۹تا۷۳	۸۵تا۸۹	۵۲تا۵۸	۷۰ تا ۷۲	۶۰تا۶۴	
	۱۱/۲۰	۶۸تا۷۳	۷۱تا۸۳	۶۳تا۷۰	۸۰تا۹۰	۷۳تا۷۸	۸۹تا۹۳	۵۸تا۶۱	۷۳ تا ۸۲	۶۴تا۶۹	
	۱۱/۲۷	۷۳تا۷۹	۷۱تا۸۳	۷۰تا۷۹	۹۰تا۹۵	۷۸تا۸۲	۹۳تا۹۶	۶۱تا۶۳	۸۳ تا ۹۰	۶۹تا۷۲	
پایه	تاریخ	فارسی	نگارش	عربی	دینی	انگلیسی	ریاضی	زیست	فیزیک	شیمی	
دهم تجربی	۱۱/۶	۵۰تا۶۴	۴۹تا۷۱	۱تا۲۹	۴۸تا۷۶	۴۰تا۶۹	۴۷تا۸۵	۳۳تا۵۲	۳۵تا۷۰	۳۴تا۶۰	
	۱۱/۱۳	۶۴تا۶۸	۵۶تا۷۱	۲۹تا۶۳	۷۶تا۸۰	۶۹تا۷۳	۸۵تا۸۹	۵۲تا۵۴	۷۰تا۷۴	۶۰تا۶۴	
	۱۱/۲۰	۶۸تا۷۳	۷۱تا۸۳	۶۳تا۷۰	۸۰تا۹۰	۷۳تا۷۸	۸۹تا۹۳	۵۴تا۵۷	۷۴تا۷۸	۶۴تا۶۹	
	۱۱/۲۷	۷۳تا۷۹	۷۱تا۸۳	۷۰تا۷۹	۹۰تا۹۵	۷۸تا۸۲	۹۳تا۹۶	۵۷تا۶۰	۷۸تا۸۰	۶۹تا۷۲	

پایه	تاریخ	فارسی	نگارش	عربی	دینی	انگلیسی	حسابان	آمار	هندسه	فیزیک	شیمی
یازدهم ریاضی	۱۱/۶	۶۵تا۷۰	۵۵تا۵۸	۲۶تا۳۰	۸۸تا۹۰	۴۷تا۵۳	۶۳تا۷۱	۵۲تا۵۶	۳۳تا۵۱	۱تا۶۷	۵۸تا۶۳
	۱۱/۱۳	۷۰تا۷۷	۵۸تا۶۱	۳۰تا۳۴	۹۰تا۹۸	۵۳تا۵۸	۷۱تا۸۰	۵۶تا۵۸	۵۱تا۵۶	۶۷تا۷۰	۶۴تا۶۶
	۱۱/۲۰	۷۷تا۸۹	۶۱تا۶۶	۳۴تا۴۰	۹۸تا۱۰۱	۵۸تا۶۷	۸۰تا۸۶	۵۸تا۶۴	۵۱تا۵۶	۷۰تا۸۳	۶۶تا۷۰
	۱۱/۲۷	۸۹تا۹۱	۶۶تا۶۹	۴۰تا۴۳	۱۰۱تا۱۰۶	۶۷تا۷۰	۸۶تا۹۱	۶۴تا۶۷	۵۱تا۵۶	۸۳تا۹۱	۷۰تا۷۳
پایه	تاریخ	فارسی	نگارش	عربی	دینی	انگلیسی	زیست شناسی	ریاضی	زمین شناسی	فیزیک	شیمی
یازدهم تجربی	۱۱/۶	۶۵تا۷۰	۵۵تا۵۸	۲۶تا۳۰	۸۸تا۹۰	۴۷تا۵۳	۷۰تا۷۸	۶۸تا۷۶	۶۵تا۶۷	۴۸تا۵۳	۵۴تا۶۰
	۱۱/۱۳	۷۰تا۷۷	۵۸تا۶۱	۳۰تا۳۴	۹۰تا۹۸	۵۳تا۵۸	۷۹تا۸۴	۷۶تا۸۵	۶۷تا۷۲	۵۳تا۵۸	۶۰تا۶۴
	۱۱/۲۰	۷۷تا۸۹	۶۱تا۶۶	۳۴تا۴۰	۹۸تا۱۰۱	۵۸تا۶۷	۸۴تا۹۱	۸۵تا۹۴	۷۲تا۷۷	۵۸تا۶۴	۶۴تا۶۸
	۱۱/۲۷	۸۹تا۹۱	۶۶تا۶۹	۴۰تا۴۳	۱۰۱تا۱۰۶	۶۷تا۷۰	۹۱تا۹۶	۹۴تا۹۹	۷۷تا۸۰	۶۴تا۶۹	۶۸تا۷۱

تقویم آموزشی - پرورشی اسفند ۱۴۰۳

روز	تاریخ	مناسبت / تقویم پرورشی	با ارزش واقعی خویش آگاه شوید تا هرگز از بین نروید

چهارشنبه	۱۲/۱	
پنجشنبه	۱۲/۲	
جمعه	۱۲/۳	
شنبه	۱۲/۴	
یکشنبه	۱۲/۵	روز بزرگداشت خواجه نصیر – روز مهندس
دوشنبه	۱۲/۶	
سه شنبه	۱۲/۷	درگذشت علی اکبر دهخدا
چهارشنبه	۱۲/۸	
پنجشنبه	۱۲/۹	روز حمایت از حقوق مصرف کنندگان
جمعه	۱۲/۱۰	
شنبه	۱۲/۱۱	
یکشنبه	۱۲/۱۲	
دوشنبه	۱۲/۱۳	
سه شنبه	۱۲/۱۴	آغاز هفته نیکوکاری-روز احسان و نیکوکاری
چهارشنبه	۱۲/۱۵	روز درختکاری
پنجشنبه	۱۲/۱۶	
جمعه	۱۲/۱۷	
شنبه	۱۲/۱۸	روز بزرگداشت سید جمالادین اسد آبادی_سالروز تاسیس کانون های فرهنگی هنری مساجد کشور – روز جهانی زنان
یکشنبه	۱۲/۱۹	
دوشنبه	۱۲/۲۰	روز راهیان نور
سه شنبه	۱۲/۲۱	وفات حضرت خدیجه (س) - بزرگداشت نظامی گنجوی
چهارشنبه	۱۲/۲۲	تاسیس بنیاد شهید-روز بزرگداشت شهدا
پنجشنبه	۱۲/۲۳	
جمعه	۱۲/۲۴	
شنبه	۱۲/۲۵	روز بزرگداشت پروین اعتصامی – بمباران شیمیایی حلبچه به دست ارتش بعث عراق
یکشنبه	۱۲/۲۶	ولادت حضرت امام حسن مجتبی (ع) – روز اکرام و تکریم خیرین
دوشنبه	۱۲/۲۷	
سه شنبه	۱۲/۲۸	
چهارشنبه	۱۲/۲۹	شب قدر - روز ملی شدن صنعت نفت ایران
پنجشنبه	۱۲/۳۰	ضربت خوردن حضرت علی (ع) – روز نهج البلاغه

مراقب افکارت باش که گفتارت می شود
مراقب گفتارت باش که رفتارت می شود
مراقب رفتارت باش که عادت می شود
مراقب عادتت باش که شخصیت می شود
مراقب شخصیتت باش سرنوشتت می شود.
امام علی (ع)

تاریخ	شرح برنامه جلسات آموزش خانواده
۵ اسفند	آسیب شناسی روانی با تکیه بر فضای مجازی
۱۲ اسفند	ارتباط و امنیت در فضای مجازی
زمان برگزاری کارگاه های آموزش خانواده ساعت ۱۶الی ۱۷:۳۰ می باشد.	

جلسه انجمن اولیا و مربیان :

شماره جلسه	روز	تاریخ	ساعت	مکان
۶	سه شنبه	۷ اسفند	۱۷:۰۰	دفتر مدیر

جلسه شورای دبیران :

شماره جلسه	روز	تاریخ	ساعت	مکان
۶	دوشنبه	۲۰ اسفند	۱۸:۳۰	دفتر دبیران

برنامه پرسشهای مستمر روز های شنبه

پایه	تاریخ	فارسی	نگارش	عربی	دینی	انگلیسی	ریاضی	هندسه	فیزیک	شیمی	
دهم ریاضی	۱۲/٤	۷۹تا۸٤	۷۱تا۸۳	۷۹تا۸٤	۹۵تا۱۰۲	۸۲تا۸٦	۹٦تا۱۰۰	٦۳تا٦٤	۹۰تا ۹٦	۷۲تا۷٦	
	۱۲/۱۱	۸٤تا۹۳	۸۳تا۹۰	۸٤تا۹۱	۱۰۲تا۱۰۹	۸٦تا۹۰	۱۰۰تا۱۰٤	٦٤تا٦٦	۹٦تا۹۸	۷٦تا۸۰	
	۱۲/۱۸	۹۳تا۹۹	۹۰تا۹۷	۹۱تا۹۵	۱۰۹تا۱۱٤	۹۰تا۹۳	۱۰٤تا۱۰۸	٦٦تا٦۹	۹۸تا۱۰٤	۸۰تا۸٤	
	۱۲/۲۵	–	–	–	–	–	–	–	–	–	
پایه	تاریخ	فارسی	نگارش	عربی	دینی	انگلیسی	ریاضی	زیست	فیزیک	شیمی	
دهم تجربی	۱۲/٤	۷۹تا۸٤	۷۱تا۸۳	۷۹تا۸٤	۹۵تا۱۰۲	۸۲تا۸٦	۹٦تا۱۰۰	٦۰تا٦٤	۸۰تا۸۱	۷۲تا۷٦	
	۱۲/۱۱	۸٤تا۹۳	۸۳تا۹۰	۸٤تا۹۱	۱۰۲تا۱۰۹	۸٦تا۹۰	۱۰۰تا۱۰٤	٦٤تا٦۸	۸۱تا۸۵	۷٦تا۸۰	
	۱۲/۱۸	۹۳تا۹۹	۹۰تا۹۷	۹۱تا۹۵	۱۰۹تا۱۱٤	۹۰تا۹۳	۱۰٤تا۱۰۸	٦۸تا۷۲	۸۵تا۹۰	۸۰تا۸٤	
	۱۲/۲۵	–	–	–	–	–	–	–	–	–	

پایه	تاریخ	فارسی	نگارش	عربی	دینی	انگلیسی	حسابان	آمار	هندسه	فیزیک	شیمی
یازدهم ریاضی	۱۲/٤	۹۱تا۹۳	٦۹تا۷۲	٤۳تا٤٦	۱۰۷تا۱۱۱	٦۹تا۷۱	۹۱تا۹۸	٦۷تا۷۱	۵۱تا۵٦	٤۵تا۷۹	۷٤تا۷۷
	۱۲/۱۱	۹۳تا۹۹	۷۲تا۷۷	٤٦تا۵۰	۱۱۱تا۱۱٦	۷۱تا۷۵	۹۸تا۱۰۵	۷۱تا۷۳	۵۷تا٦۰	۹۱تا۹٤	۷۷تا۸۱
	۱۲/۱۸	۹۹تا۱۰٦	۷۷تا۸۰	۵۰تا۵۵	۱۱٦تا۱۲۰	۷۵تا۷۷	۱۰۵تا۱۱۰	۷۳تا۸٤	۵۷تا٦۰	۹٤تا۱۰٤	۸۲تا۸٦
	۱۲/۲۵	۱۰٦تا۱۱۰	۸۰تا۸۳	۵۵تا۵۷	۱۲۰تا۱۲٤	۷۷تا۸۱	۱۱۰تا۱۱۳	۸٤تا۹۳	٦۱تا٦۹	۱۰٤تا۱۰۹	۸٦تا۹۱
پایه	تاریخ	فارسی	نگارش	عربی	دینی	انگلیسی	زیست شناسی	ریاضی	زمین شناسی	فیزیک	شیمی
یازدهم تجربی	۱۲/٤	۹۱تا۹۳	٦۹تا۷۲	٤۳تا٤٦	۱۰۷تا۱۱۱	٦۹تا۷۱	۹٦تا۱۰۱	۹۹تا۱۰٤	۸۰تا۸۳	٦۹تا۷۳	۷٤تا۷۷
	۱۲/۱۱	۹۳تا۹۹	۷۲تا۷۷	٤٦تا۵۰	۱۱۱تا۱۱٦	۷۱تا۷۵	۱۰۱تا۱۰٤	۱۰٤تا۱۰۹	۸۳تا۸۷	۷۳تا۷٦	۷۷تا۸۱
	۱۲/۱۸	۹۹تا۱۰٦	۷۷تا۸۰	۵۰تا۵۵	۱۱٦تا۱۲۰	۷۵تا۷۷	۱۰٤تا۱۰۷	۱۰۹تا۱۱٤	۸۷تا۹۰	۷۳تا۷٦	۸۲تا۸٦
	۱۲/۲۵	۱۰٦تا۱۱۰	۸۰تا۸۳	۵۵تا۵۷	۱۲۰تا۱۲٤	۷۷تا۸۱	۱۰۷تا۱۱۲	۱۱٤تا۱۱٦	۹۰تا۹۵	۷٦تا۷۹	۸٦تا۹۱

تقویم آموزشی - پرورشی فروردین ۱۴۰۳

روز	تاریخ	مناسبت / تقویم پرورشی	انسان فرزانه با مشعل دانش و حکمت پیش رفته و راه بشریت را روشن می‌سازد.

جمعه	۱/۱	تعطیلات نوروز انجام مطالعات دوره طلایی نوروز
شنبه	۱/۲	
یکشنبه	۱/۳	
دوشنبه	۱/۴	
سه شنبه	۱/۵	
چهارشنبه	۱/۶	
پنجشنبه	۱/۷	
جمعه	۱/۸	
شنبه	۱/۹	
یکشنبه	۱/۱۰	
دوشنبه	۱/۱۱	
سه شنبه	۱/۱۲	
چهارشنبه	۱/۱۳	
پنجشنبه	۱/۱۴	
جمعه	۱/۱۵	
شنبه	۱/۱۶	
یکشنبه	۱/۱۷	
دوشنبه	۱/۱۸	روز جهانی بهداشت
سه شنبه	۱/۱۹	
چهارشنبه	۱/۲۰	شب قدر-روز ملی فناوری هسته ای-روزهنرهای انقلاب اسلامی-شهادت سید مرتضی آوینی
پنجشنبه	۱/۲۱	
جمعه	۱/۲۲	
شنبه	۱/۲۳	روز دندانپزشک
یکشنبه	۱/۲۴	
دوشنبه	۱/۲۵	روز بزرگداشت عطار نیشابوری
سه شنبه	۱/۲۶	
چهارشنبه	۱/۲۷	
پنجشنبه	۱/۲۸	
جمعه	۱/۲۹	روز ارتش جمهوری اسلامی و نیروی زمینی
شنبه	۱/۳۰	
یکشنبه	۱/۳۱	

دانش آموزان عزیز:

- ✓ با توجه به اینکه محتوای تمامی دروس رو به اتمام است و آزمون پایانی نوبت دوم به زودی برگزار خواهد شد لذا تلاش شما در این روزهای پایانی سال تأثیر به سزایی در نتایج تحصیلی خواهد داشت.
- ✓ جزوات و دفاتر خود را برای امتحانات پایانی تکمیل و آماده نمایید.

دبیران گرامی، خانواده های محترم

دانش آموزان عزیز

سال نو را

به شما تبریک می‌گوییم.

جلسه انجمن اولیا و مربیان :

شماره جلسه	روز	تاریخ	ساعت	مکان
۷	سه شنبه	۱۹ فروردین	۱۷:۰۰	دفتر مدیر

جلسه شورای دبیران :

شماره جلسه	روز	تاریخ	ساعت	مکان
۷	سه شنبه	۲۶ فروردین	۱۴:۳۰	دفتر دبیران

برنامه پرسشهای مستمر روز های شنبه

پایه	تاریخ	فارسی	نگارش	عربی	دینی	انگلیسی	ریاضی	هندسه	فیزیک	شیمی
دهم ریاضی	۱/۲	-	-	-	-	-	-	-	-	-
	۱/۹	-	-	-	-	-	-	-	-	-
	۱/۱۶	۹۹تا۱۰۵	۹۰تا۹۷	۹۵تا۱۰۰	۱۰۹تا۱۱۴	۹۰تا۹۵	۱۰۸تا۱۱۷	۱۰۴تا۱۱۱	۱۲۰تا۱۲۹	۸۴تا۹۲
	۱/۲۳	۱۰۵تا۱۱۱	۹۷تا۱۰۳	۱۰۰تا۱۰۷	۱۱۴تا۱۲۱	۹۵تا۱۰۱	۱۱۷تا۱۳۰	۱۱۱تا۱۲۰	۱۲۹تا۱۳۵	۹۲تا۱۰۰

پایه	تاریخ	فارسی	نگارش	عربی	دینی	انگلیسی	ریاضی	زیست	فیزیک	شیمی
دهم تجربی	۱/۲	-	-	-	-	-	-	-	-	-
	۱/۹	-	-	-	-	-	-	-	-	-
	۱/۱۶	۹۹تا۱۰۵	۹۰تا۹۷	۹۵تا۱۰۰	۱۰۹تا۱۱۴	۹۰تا۹۵	۱۰۸تا۱۱۷	۷۲تا۷۸	۸۶تا۹۵	۸۴تا۹۲
	۱/۲۳	۱۰۵تا۱۱۱	۹۷تا۱۰۳	۱۰۰تا۱۰۷	۱۱۴تا۱۲۱	۹۵تا۱۰۱	۱۱۷تا۱۳۰	۷۸تا۸۳	۹۵تا۱۰۴	۹۲تا۱۰۰

پایه	تاریخ	فارسی	نگارش	عربی	دینی	انگلیسی	حسابان	آمار	هندسه	فیزیک	شیمی
یازدهم ریاضی	۱/۲	-	-	-	-	-	-	-	-	-	-
	۱/۹	-	-	-	-	-	-	-	-	-	-
	۱/۱۶	۱۰۹تا۱۱۲	۸۳تا۸۸	۵۷تا۶۰	۱۲۴تا۱۲۸	۸۱تا۸۶	۱۱۳تا۱۲۳	۹۳تا۹۷	۶۱تا۶۹	۱۰۴تا۱۰۹	۹۱تا۹۶
	۱/۲۳	۱۱۲تا۱۲۴	۸۸تا۹۳	۶۰تا۶۷	۱۲۸تا۱۳۱	۸۶تا۹۰	۱۲۴تا۱۳۰	۹۷تا۱۰۳	۶۹تا۷۲	۱۰۴تا۱۰۹	۹۷تا۱۰۷

پایه	تاریخ	فارسی	نگارش	عربی	دینی	انگلیسی	زیست شناسی	ریاضی	زمین شناسی	فیزیک	شیمی
یازدهم تجربی	۱/۲	-	-	-	-	-	-	-	-	-	-
	۱/۹	-	-	-	-	-	-	-	-	-	-
	۱/۱۶	۱۰۹تا۱۱۲	۸۳تا۸۸	۵۷تا۶۰	۱۲۴تا۱۲۸	۸۱تا۸۶	۱۱۲تا۱۱۸	۱۱۶تا۱۱۸	۹۵تا۹۹	۷۹تا۸۲	۹۱تا۹۶
	۱/۲۳	۱۱۲تا۱۲۴	۸۸تا۹۳	۶۰تا۶۷	۱۲۸تا۱۳۱	۸۶تا۹۰	۱۱۸تا۱۲۷	۱۱۸تا۱۲۷	۹۹تا۱۰۷	۸۲تا۸۷	۹۷تا۱۰۷

تقویم آموزشی - پرورشی اردیبهشت ۱۴۰۴

روز	تاریخ	مناسبت / تقویم پرورشی	مطمئن باش اگر به خودت ایمان داشته باشی هیچ چیز مانع راهت نیست

شنبه	۲/۱	روز بزرگداشت سعدی
یکشنبه	۲/۲	
دوشنبه	۲/۳	روز معماری –روز ملی کارآفرینی- روز بزرگداشت شیخ بهایی
سه شنبه	۲/۴	شهادت امام جعفر صادق علیه السلام
چهارشنبه	۲/۵	
پنجشنبه	۲/۶	
جمعه	۲/۷	روز جهانی طراحی و گرافیک
شنبه	۲/۸	
یکشنبه	۲/۹	روز ملی روانشناس و مشاور – روز شوراها
دوشنبه	۲/۱۰	روز ملی خلیج فارس
سه شنبه	۲/۱۱	روز جهانی کارگر
چهارشنبه	۲/۱۲	شهادت استاد مطهری و روز معلم
پنجشنبه	۲/۱۳	
جمعه	۲/۱۴	
شنبه	۲/۱۵	روز جهانی ماما
یکشنبه	۲/۱۶	
دوشنبه	۲/۱۷	
سه شنبه	۲/۱۸	روز فرهنگ پهلوانی و ورزش زورخانه ای – روز جهانی صلیب سرخ وحلال احمر
چهارشنبه	۲/۱۹	
پنجشنبه	۲/۲۰	ولادت امام رضا علیه السلام
جمعه	۲/۲۱	
شنبه	۲/۲۲	زادروز مریم میرزاخانی ریاضیدان ایرانی، روز جهانی زن در ریاضیات
یکشنبه	۲/۲۳	
دوشنبه	۲/۲۴	
سه شنبه	۲/۲۵	روز پاسداشت زبان فارسی وبزرگداشت حکیم ابولقاسم فردوسی
چهارشنبه	۲/۲۶	
پنجشنبه	۲/۲۷	روز ارتباط و روابط عمومی
جمعه	۲/۲۸	روز بزرگداشت حکیم عمر خیام- روز جهانی موزه و میراث فرهنگی
شنبه	۲/۲۹	
یکشنبه	۲/۳۰	
دوشنبه	۲/۳۱	

به خاطر بسپار شنیدن آموختن است
چون آن دم که در سکوت می‌شنوی،
تمام هستی با تو سخن می‌گوید
امتحان کن...

جلسه انجمن اولیا و مربیان :

شماره جلسه	روز	تاریخ	ساعت	مکان
۸	سه شنبه	۱۸ اردیبهشت	۱۷:۰۰	دفتر مدیر

جلسه شورای دبیران :

شماره جلسه	روز	تاریخ	ساعت	مکان
۸	چهارشنبه	۱۲ اردیبهشت	۱۸:۳۰	خارج از مدرسه

پایه	تاریخ	فارسی	نگارش	عربی	دینی	انگلیسی	ریاضی	هندسه	فیزیک	شیمی
دهم ریاضی	۲/۱	۱۱تا۱۱۸	۱۰۳تا۱۱۰	۱۰۷تا۱۱۱	۱۲۱تا۱۲۸	۱۰۱تا۱۰۶	۱۳۰تا۱۴۰	۸۰تا۸۶	۱۲۰تا۱۲۶	۱۰۰تا۱۰۷
	۲/۸	۱۱۸تا۱۳۱	۱۱۰تا۱۱۶	۱۱۱تا۱۱۵	۱۲۸تا۱۳۲	۱۰۶تا۱۱۰	۱۴۰تا۱۴۷	۸۶تا۸۹	۱۲۶تا۱۳۱	۱۰۷تا۱۱۱
	۲/۱۵	۱۳۱تا۱۳۹	۱۱۶تا۱۲۴	۱۱۵تا۱۱۷	۱۳۲تا۱۳۸	۱۱۰تا۱۱۳	۱۴۷تا۱۵۱	۸۹تا۹۱	۱۳۱تا۱۴۰	۱۱۱تا۱۱۶
	۲/۲۲	۱۳۹تا۱۵۰	۷۴تا۱۲۴	۱۱۷تا۱۲۰	۱۳۸تا۱۵۲	۷۱تا۱۱۹	۱۵۱تا۱۷۰	۵۳تا۹۶	۱۴۰تا۱۴۹	۱۱۶تا۱۲۲
	۲/۲۹	–	–	–	–	–	–	–	–	–

پایه	تاریخ	فارسی	نگارش	عربی	دینی	انگلیسی	ریاضی	زیست	فیزیک	شیمی
دهم تجربی	۲/۱	۱۱تا۱۱۸	۱۰۳تا۱۱۰	۱۰۷تا۱۱۱	۱۲۱تا۱۲۸	۱۰۱تا۱۰۶	۱۳۰تا۱۴۰	۸۳تا۸۹	۱۰۴تا۱۱۲	۱۰۰تا۱۰۷
	۲/۸	۱۱۸تا۱۳۱	۱۱۰تا۱۱۶	۱۱۱تا۱۱۵	۱۲۸تا۱۳۲	۱۰۶تا۱۱۰	۱۴۰تا۱۴۷	۸۹تا۹۶	۱۱۲تا۱۱۶	۱۰۷تا۱۱۱
	۲/۱۵	۱۳۱تا۱۳۹	۱۱۶تا۱۲۴	۱۱۵تا۱۱۷	۱۳۲تا۱۳۸	۱۱۰تا۱۱۳	۱۴۷تا۱۵۱	۹۶تا۱۰۱	۱۱۶تا۱۲۰	۱۱۱تا۱۱۶
	۲/۲۲	۱۳۹تا۱۵۰	۷۴تا۱۲۴	۱۱۷تا۱۲۰	۱۳۸تا۱۵۲	۷۱تا۱۱۹	۱۵۱تا۱۷۰	۱۰۱تا۱۱۱	۱۲۰تا۱۴۰	۱۱۶تا۱۲۲
	۲/۲۹	–	–	–	–	–	–	–	–	–

پایه	تاریخ	فارسی	نگارش	عربی	دینی	انگلیسی	حسابان	آمار	هندسه	فیزیک	شیمی
یازدهم ریاضی	۲/۱	۱۲۴تا۱۳۵	۹۳تا۱۰۳	۶۷تا۷۴	۱۳۱تا۱۳۴	۹۰تا۹۴	۱۳۰تا۱۴۱	۱۰۳تا۱۱۸	۶۹تا۷۲	۱۰۹تا۱۱۱	۱۱۳تا۱۱۵
	۲/۸	۱۳۵تا۱۳۹	۱۰۳تا۱۰۸	۷۴تا۷۵	۱۳۴تا۱۳۸	۹۴تا۹۷	۱۴۱تا۱۴۵	۱۱۸تا۱۲۱	۷۳تا۷۷	۱۱۱تا۱۱۷	۱۱۵تا آخر
	۲/۱۵	۱۳۹تا۱۴۲	۱۰۸تا۱۱۳	۷۶تا۸۲	۱۳۸تا۱۴۲	۹۷تا۱۰۰	۱۴۵تا۱۵۰	۱۲۱تا۱۲۸	۷۳تا۷۷	۱۱۷تا۱۲۲	دوره
	۲/۲۲	۱۴۲تا۱۴۸	۱۱۳تا۱۱۸	۸۲تا۸۸	۱۴۲تا۱۴۷	۱۰۰تا۱۰۳	دوره	دوره	دوره	۱۲۲تا۱۳۱	دوره
	۲/۲۹	۱۴۸تا۱۵۵	۱۱۸تا۱۲۳	۸۸تا۹۲	۱۴۷تا۱۵۶	۱۰۳تا۱۰۷	دوره	دوره	دوره	دوره	دوره

پایه	تاریخ	فارسی	نگارش	عربی	دینی	انگلیسی	زیست شناسی	ریاضی	زمین شناسی	فیزیک	شیمی
یازدهم تجربی	۲/۱	۱۲۴تا۱۳۵	۹۳تا۱۰۳	۶۷تا۷۴	۱۳۱تا۱۳۴	۹۰تا۹۴	۱۲۷تا۱۳۶	۱۲۷تا۱۳۶	۱۰۷تا۱۱۶	۸۷تا۹۱	۱۱۳تا۱۱۵
	۲/۸	۱۳۵تا۱۳۹	۱۰۳تا۱۰۸	۷۴تا۷۵	۱۳۴تا۱۳۸	۹۴تا۹۷	۱۳۶تا۱۴۰	۱۳۶تا۱۴۴	۱۱۶تا۱۲۵	۹۱تا۹۲	۱۱۵تا آخر
	۲/۱۵	۱۳۹تا۱۴۲	۱۰۸تا۱۱۳	۷۶تا۸۲	۱۳۸تا۱۴۲	۹۷تا۱۰۰	۱۴۰تا۱۴۵	۱۴۴تا۱۵۲	۱۲۵تا۱۳۴	۹۲تا۹۳	دوره
	۲/۲۲	۱۴۲تا۱۴۸	۱۱۳تا۱۱۸	۸۲تا۸۸	۱۴۲تا۱۴۷	۱۰۰تا۱۰۳	۱۴۵تا۱۴۸	۱۵۲تا۱۵۹	۱۳۴تا۱۳۷	۹۳تا۹۸	دوره
	۲/۲۹	۱۴۸تا۱۵۵	۱۱۸تا۱۲۳	۸۸تا۹۲	۱۴۷تا۱۵۶	۱۰۳تا۱۰۷	۱۴۸تا۱۵۲	۱۵۹تا۱۶۶	۱۳۷تا۱۳۹	۹۸تا۱۰۴	دوره

جلسات انجمن اولیا و مربیین :

شماره جلسه	روز	تاریخ	ساعت	مکان
۹	سه شنبه	۲۲ خرداد	۱۷:۰۰	دفتر مدیر
۱۰	سه شنبه	۱۹ تیر	۱۷:۰۰	دفتر مدیر
۱۱	سه شنبه	۲۳ مرداد	۱۷:۰۰	دفتر مدیر
۱۲	سه شنبه	۲۰ شهریور	۱۷:۰۰	دفتر مدیر

جلسات شورای دبیران :

شماره جلسه	روز	تاریخ	ساعت	مکان
۹	یکشنبه	۱۲ خرداد	۱۴:۳۰	دفتر دبیران
۱۰	دوشنبه	۱۸ تیر	۱۴:۳۰	دفتر دبیران
۱۱	چهارشنبه	۲۴ مرداد	۱۴:۳۰	دفتر دبیران
۱۲	دوشنبه	۱۹ شهریور	۱۴:۳۰	دفتر دبیران

آموزش و پرورش منطقه ۵ شهر تهران
NEMOONE5.IR

اهم موفقیت های کسب شده در سال های تحصیلی گذشته

افتخار آفرینان دبیرستان نمونه دولتی امام مهدی (عج) منطقه ۵ تهران
در کنکور سراسری سال ۱۳۹۹

افتخار آفرینان دبیرستان نمونه دولتی امام مهدی (عج) منطقه ۵ تهران
در کنکور سراسری سال ۱۳۹۸

دبیرستان نمونه دولتی امام مهدی (عج) - آموزش و پرورش منطقه ۵ شهر تهران
رتبه های برتر کنکور ۱۳۹۷

رتبه های برتر کنکور سراسری ۱۳۹۶ – دبیرستان نمونه دولتی امام مهدی (عج)

آموزش و پرورش منطقه ۵ شهر تهران
NEMOONE5.IR

۴۰ مقام (استان تهران و منطقه ۵)

سال تحصیلی ۱۴۰۲-۱۴۰۱

(مسابقات قرآنی، فرهنگی، هنری، ورزشی)

- رتبه اول استانی — طاها محیط مافی — رشته درسهایی از قرآن
- رتبه اول استانی — علی حیدری اسیوئی — رشته درسهایی از قرآن
- رتبه اول استانی، رتبه اول منطقه — سورنا مستوفی راد — رشته شعر
- رتبه دوم استانی — پویا یگانه فر — رشته درسهایی از قرآن
- رتبه سوم استانی — احسان زینعلی — رشته درسهایی از قرآن
- رتبه سوم استانی — امید زارع بیدکی — رشته والیبال
- رتبه اول منطقه — مانی محمودی — رشته صحیفه سجادیه
- رتبه اول منطقه — ماهان شکری — رشته شنا
- رتبه اول منطقه — مهدی آخوندزاده — رشته شطرنج
- رتبه اول منطقه — فرشاد محمدی — رشته نشریه الکترونیکی
- رتبه اول منطقه — فرزاد محمدی — رشته نشریه الکترونیکی
- رتبه اول منطقه — یاسین نوروزی — رشته نقاشی
- رتبه اول منطقه — امیر محمد کحالی — رشته همنوازی
- رتبه اول منطقه — امیر علی کحالی — رشته همنوازی
- رتبه اول منطقه، رشته کتابخوانی، رتبه دوم منطقه، رشته اذان — محمدرضا اکبری
- رتبه اول منطقه — محمد کیان دروکی — رشته کتابخوانی
- رتبه اول منطقه — سید مارتیا معصومی — رشته کتابخوانی
- رتبه اول منطقه — مانی محمدی — رشته کتابخوانی
- رتبه دوم منطقه — مهرتاش آریایی نیا — رشته کتابخوانی
- رتبه دوم منطقه — حسین محمدی حسن آبادی — رشته انشای نماز
- رتبه دوم منطقه — مهرداد مقدم — رشته شنا
- رتبه دوم منطقه — امیرعلی کحالی — رشته موسیقی (گیتار)
- رتبه دوم منطقه — شروین اکبری — رشته طراحی
- رتبه دوم منطقه — هیراد نظری — رشته عکاسی
- رتبه دوم منطقه — محمدرضا اکبری — رشته نقاشی
- رتبه سوم منطقه — امیرمحمد عربی سالم — رشته احکام و رشته شنا
- رتبه سوم منطقه — امیر حسین شرفخانی — رشته قرائت قرآن
- رتبه سوم منطقه — ماهان شکری — رشته موسیقی (پیانو)
- رتبه سوم منطقه — امید جمشیدی — رشته موسیقی (سنتور)
- رتبه سوم منطقه — شایان نصیری — رشته موسیقی (پیانو)
- رتبه سوم منطقه — احسان زینعلی — رشته خوشنویسی
- رتبه چهارم استان — حسین محمدی حسن آبادی — رشته درسهایی از قرآن
- رتبه چهارم استان — محمد مهدی خیشه — رشته درسهایی از قرآن
- ارایه ایده — علیرضا حیدری خاوه — رتبه موفق (پرسش مهر)
- ارایه ایده — امید جمشیدی — رتبه موفق (پرسش مهر)
- شایسته تقدیر — پارسا پیشکار — رشته نشریه الکترونیکی
- رتبه دوم منطقه — تیمی (شکری - مقدم عربی سالم - نجفیان) — رشته شنا
- رتبه سوم منطقه — مسابقه تیمی — رشته والیبال
- رتبه چهارم منطقه — معین آخوندی و مهدی آخوندزاده — رشته شطرنج تیمی

معاونت پرورشی و تربیت بدنی – دبیرستان نمونه دولتی امام مهدی (عج) – منطقه ۵ تهران

۳۲ مقام کشوری، استانی و منطقه ای

مسابقات قرآنی، فرهنگی، هنری و ورزشی

سال تحصیلی ۱۴۰۱-۱۴۰۰

دبیرستان نمونه دولتی امام مهدی (عج)

- برگزیده کشوری، اول استان، اول منطقه — پارسا پیشکار — نشریه الکترونیکی
- اول استان — پویا یگانه فر — درسهایی از قرآن
- اول استان — امید جمشیدی — درسهایی از قرآن
- اول استان، اول منطقه — عرفان داورپناه — موسیقی (پیانو)
- اول استان — طه محیط مافی — درسهایی از قرآن
- اول استان — علی ممدوح — ورزشی
- اول استان — سام گلابی — درسهایی از قرآن
- دوم استان، اول منطقه — سورنا مستوفی راد — شعر
- دوم استان، اول منطقه — مهدی سلطان زاده — اذان
- دوم استان، اول منطقه — پارسا محمودی — انشا نماز
- دوم استان، اول منطقه — یاسین نوروزی — نقاشی (مداد رنگی)
- سوم استان، اول منطقه — سورنا مستوفی راد — شعر (پرسش مهر)
- سوم استان، اول منطقه — محمدی — نشریه الکترونیکی
- سوم استان، اول منطقه — محمدی — نشریه الکترونیکی
- سوم استان، اول منطقه — سورنا مستوفی راد — مشاعره
- اول منطقه — علیرضا تفته — نهج البلاغه
- اول منطقه — محمدسینا تیماجچی — صحیفه سجادیه
- اول منطقه — محمد سجاد آذری — حفظ قرآن
- دوم منطقه — سیدعلی میرنظامی — قرائت قرآن
- دوم منطقه — مهدی رحیم لو — تفسیر قرآن
- سوم منطقه — کامیار خدایی — داستان‌نویسی (پرسش‌مهر)
- شایسته تقدیر — محمد ولی زاده — مشاعره

بسمه تعالی

آنچه توانسته ایم لطف خدا بوده است

۳۵ مقام (مسابقات قرآنی ، فرهنگی ، هنری)در منطقه ۵ و استان تهران

علیرضا غفاری
در رشته احکام و مداحی
به ترتیب رتبه سوم(استانی) و برگزیده

ایمان بهروزی
در رشته عکاسی
رتبه دوم(استانی پرسش مهر)

محمد مجتبی سهراب پور
در رشته داستان نویسی و درسهایی از قرآن
به ترتیب رتبه اول(استانی) و دوم

سید محمد حسین بهشتیان
در رشته صحیفه سجادیه
رتبه دوم

علیرضا موسوی
در رشته مشاعره
رتبه دوم

ابوالفضل ولی زاده
در رشته پیانو
رتبه دوم

امیر صالح رضایی
در رشته کتابخوانی
رتبه اول

علی قلعه نوعی
در رشته کتابخوانی
رتبه اول

امیر حسین ضرغامی
در رشته داستان نویسی
رتبه اول(پرسش مهر) و دوم منطقه

محمد عزیزپور
در رشته نشریه الکترونیکی
رتبه اول

پوریا قسیمی
در رشته نشریه الکترونیکی
رتبه اول

حسام الدین خوارزمی پور
در رشته وبلاگ نویسی
رتبه اول

مهدی رسول خانی
در رشته حفظ
رتبه اول

محمد امین شاکر
در رشته ترتیل خوانی و قرائت
به ترتیب رتبه اول و دوم

مهدی عسگری راد
در رشته درسهایی از قرآن
رتبه سوم

محمد رامتین نصرت
در رشته مشاعره
رتبه سوم

امین نثاری
در رشته کتابخوانی
رتبه سوم

مهرشاد ملکی
در رشته پیانو
رتبه سوم

یاشار ردایی
در رشته نهج البلاغه
رتبه سوم

علی جامعی
در رشته تفسیر و عکاسی
رتبه سوم

علی اسدی
در رشته وبلاگ نویسی
رتبه سوم

عرفان عارف مهر
در رشته مشاعره و کتابخوانی
به ترتیب رتبه دوم و سوم

محمد صالح شاکری
در رشته مشاعره
رتبه دوم

احسان امیری
در رشته درسهایی از قرآن و اذانای نماز
رتبه دوم

امیر حسین غلامی
در رشته نقاشی مدادرنگی
قابل تقدیر

بهرام پایدار
در رشته ساز دهنی
قابل تقدیر

معاونت پرورشی و تربیت بدنی- دبیرستان نمونه دولتی امام مهدی (عج)

آموزش و پرورش منطقه ۵ شهر تهران
NEMOONE5.IR

به امید فردایی بهتر...

دفتر مدیریت و برنامه ریـزی

دبیرستان پسرانه نمونه دولتی امام مهدی (عج)

آموزش و پرورش منطقه ۵ شهر تهران

آدرس : میدان آزادی – شهرک آپادانا – ورودی شرقی – کوی پامچال

شماره فکس : ٤٤٦٩٦٩١٦

شماره تلفن : ٤٤٦٣٢٠٠٤ – ٤٤٦٦٧٩٨٠ – ٤٤٦٩٦٩١٥

ارتباط مستقیم با مدیر توسط تلگرام : Dr.hosseini.edu@Gmail.com

شماره مستقیم مدیر : ٤٤٦٩٦٩١٦

اتوماسیون آموزشی : www.modabber.nemoone5.ir

وب سایت دبیرستان : WWW.nemoone5.ir

شماره حساب دبیرستان : ٤١٥٠١٩٣٨٦٩٠٠٩ بانک ملی شماره شبا IR ٢١٠١٧٠٠٠٠٠٠٠٤١٥٠١٩٣٨٦٩٠٠٩

کدپستی : ١٣٩١٨١٥٤١١